

Anexo1 “Descripción General del programa”,

1. **Nombre del Programa:** Programa para Impulsar la Competitividad de los Sectores Industriales

Modalidad:U – Otros programas de Subsidios

Siglas: PROIND

Dependencia/Entidad: Secretaría de Economía

Año de inicio de operación: 2008

2. Problema o necesidad que pretende atender

PROIND es un programa que pretende atender el problema del impacto negativo de las coyunturas económicas en los sectores de industria básica, como se especifica en el documento de Diagnóstico: “En los últimos años, como consecuencia de la crisis financiera internacional, diversas variables registraron una alta volatilidad. Derivado de lo anterior la actividad económica del país fue afectada (...). La menor actividad económica implicó un aumento en la población desocupada (...). Circunstancias como estas han incidido de manera crítica en los sectores industriales de nuestro país. Para atenuar esta problemática coyuntural fue necesaria la instrumentación del PROIND, cuyo objetivo general es promover el desarrollo económico nacional, a través del otorgamiento de subsidios de carácter temporal para mantener o promover la producción de los Sectores Industriales en México(...)”

3. Objetivos nacionales y sectoriales a los que se vincula

El PROIND está directamente vinculado con el Programa Sectorial de Economía 2007-2012, específicamente en el Eje 4 “Implementar una política sectorial y regional para fortalecer el mercado interno”, Objetivo 4.1: “Impulsar la reconversión y el crecimiento de sectores estratégicos y de alto valor agregado.”

En particular, dentro del objetivo 4 del PND se encuentra vinculado directamente con el Eje 2- “Economía competitiva y generadora de empleos.”

Tema 2.5 - “Promoción de la productividad y competitividad.”

Objetivo 5- “Potenciar la productividad y competitividad de la economía mexicana para lograr un crecimiento económico sostenido y acelerar la creación de empleos. La mejora regulatoria, el combate a los monopolios y la promoción de una política de competencia son estrategias que contribuyen a reducir los costos de las empresas, lo que contribuye a una mayor competitividad, crecimiento y generación de empleos.”

Estrategia 5.2 – “Diseñar agendas sectoriales para la competitividad de sectores económicos de alto valor agregado y contenido tecnológico, y de sectores precursores, así como la reconversión de sectores tradicionales, a fin de generar empleos mejor remunerados. (...) Se deberá promover el escalamiento de la producción hacia manufacturas de alto valor agregado como son: automotriz, electrónica, autopartes, entre otras, y la reconversión de industria básica como son: textil-vestido, cuero-calzado, juguetes, entre otros, además de diseñar agendas de trabajo para la competitividad sectorial.”

4. Descripción de los objetivos del programa, así como de los bienes y/o servicios que ofrece

Como se establece en los Lineamientos generales del PROIND, “El Programa para Impulsar la Competitividad de los Sectores Industriales tiene como objetivo general, promover el desarrollo económico nacional, a través del otorgamiento de subsidios de carácter temporal para mantener o promover la producción de los Sectores Industriales en México en actividades económicas estratégicas, que fomenten la creación, desarrollo, consolidación, viabilidad, productividad y

sustentabilidad, además de buscar elevar la competitividad y atenuar el impacto en el desempeño productivo de las industrias afectadas por coyunturas económicas.”

Son objetivos específicos del PROIND:

- I. Promover el desarrollo productivo y económico de los Sectores Industriales;
- II. Mantener, estimular y promover la inversión de los Sectores Industriales;
- III. Mantener la producción de los Sectores Industriales;
- IV. Estimular la competitividad de los Sectores Industriales;
- V. Atenuar el impacto del incremento de precios de materias primas e insumos;
- VI. Contribuir al mejoramiento de los procesos productivos de los Sectores Industriales;
- VII. Fomentar la generación, integración y fortalecimiento de las cadenas productivas, y
- VIII. Contribuir al desarrollo y modernización de la infraestructura física, industrial, comercial y de servicios para favorecer la integración de las capacidades técnicas, operativas y comerciales de los Sectores Industriales

5. Identificación y cuantificación de la población potencial, objetivo y atendida;

El Programa identifica de las siguientes formas a la población potencial y objetivo:

Población Potencial: Sectores Industriales vulnerables a padecer los efectos negativos de una coyuntura económica.

Población Objetivo: Industrias estratégicas vulnerables de padecer efectos negativos de una coyuntura económica, pudiendo ser personas físicas, con actividad empresarial, o morales del Sector Industrial autorizado, considerándose en este rubro a los organismos, agrupamientos empresariales, empresas integradoras y asociaciones civiles; los organismos públicos, privados o mixtos sin fines de lucro entre cuyos objetivos se encuentre el desarrollo del Sector Industrial autorizado; y las asociaciones del sector financiero que tengan dentro de sus objetivos el fortalecimiento de ese mismo Sector.

Como población potencial se ha contabilizado un total de 45 sectores industriales básicos atendidos por la DGIB. De acuerdo a la información obtenida en los Censos Económicos de 2009, las unidades económicas correspondientes a estos sectores suman un total de 277,866, mismas que ocupan a 2,413,807 personas. Mientras tanto la población objetivo, en el sector nixtamalero, autorizado para 2011, hay 78,852 unidades económicas.

6. Cobertura y mecanismos de focalización;

Sección pendiente (se responderá en el siguiente entregable)

7. Presupuesto aprobado en el ejercicio fiscal sujeto a evaluación;

En el PEF 2011 se señala que el programa cuenta con un presupuesto de 140 millones de pesos, ya en la versión modificada..

8. Principales metas de Fin, Propósito y Componentes, y

Es importante no olvidar que el fin del programa es contribuir al desarrollo económico de México de industrias prioritarias vulnerables a coyunturas económicas que mantienen o promueven su producción y buscan elevar su competitividad, con propósito particular Industrias prioritarias vulnerables a coyunturas económicas mantienen o promueven su producción y buscan elevar su competitividad, basándose principalmente en indicadores del sector productivo en turno como puede ser por ejemplo, el índice de precios al consumidor de los productos de las industrias apoyadas, así como índices de competitividad, etc.

9. Valoración del diseño del programa respecto a la atención del problema o necesidad.

Se considera que el diseño del Programa es adecuado para apoyar a empresas de los sectores que se ven afectados por las coyuntura económicas. El Programa aún requiere concentrar en documentos oficiales el diagnóstico completo y la cuantificación y caracterización de las Poblaciones potencial y objetivo. Adicionalmente, la MIR se encuentra en proceso de revisión, lo que presenta una oportunidad para fortalecerla.

Fuentes: ROP 2011, MIR, Presupuesto de egresos de la federación 2011, PND 2007-2012, Programa Sectorial de Economía, PEF 2011, Tercer informe trimestral para el ejercicio fiscal 2011 sobre el presupuesto ejercido.

Anexo 2- Metodología para la Cuantificación de la Población Potencial y Objetivo

No hay una metodología oficial para medir a la población potencial y objetivo.

Además de las bases de datos censales, se recomienda utilizar encuestas industriales e información de los organismos intermedios para cuantificar a las poblaciones.

Cabe remarcar que es importante contar con una metodología que tome como ejemplo la empleada en los Censos Económicos para homogeneizar la información, ya que tomando en cuenta simplemente los Censos, la información se quedará sin cambios entre un censo y otro.

Anexo 3 “Procedimiento para la Actualización de la Base de Datos de Beneficiarios”.

El programa no cuenta con un procedimiento documentado para la actualización de la base de datos de beneficiarios aunque sí cuenta con un padrón final de beneficiarios.

Anexo 4 “Resumen Narrativo”

Nombre del Programa: 003- Programa para Impulsar la Competitividad de los Sectores Industriales (PROIND)

Modalidad: U - Otros programas de subsidios

Dependencia/Entidad: Secretaría de Economía

Unidad Responsable: 412 - Dirección General de Industrias Básicas

Tipo de Evaluación: Evaluación de Consistencia y Resultados

Año de la Evaluación: 2011

	ID	Resumen Narrativo
1. Fin (Impacto)	1	Contribuir al desarrollo económico de México de industrias prioritarias vulnerables a coyunturas económicas que mantienen o promueven su producción y buscan elevar su competitividad
2. Propósito (Resultados)	1.1	Industrias prioritarias vulnerables a coyunturas económicas mantienen o promueven su producción y buscan elevar su competitividad
3. Componentes (Productos y Servicios)	C.1	Apoyos otorgados a industrias prioritarias vulnerables a coyunturas económicas
4. Actividades (Acciones y Procesos)	C.1.A.1	Aprobación de los sectores industriales por apoyar y publicación de los lineamientos y criterios de operación del programa
	C.1.A.2	Proceso de selección de Organismos Intermedios
	C.1.A.3	Recepción, resolución y notificación de las solicitudes de apoyo de los Organismos Intermedios
	C.1.A.4	Suscripción de los Convenios de Colaboración
	C.1.A.5	Otorgamiento de los apoyos a los Organismos Intermedios
	C.1.A.6	Recepción, evaluación y resolución de reportes finales presentados por los Organismos Intermedios

Anexo 5 “Indicadores”

Nombre del Programa: 003- Programa para Impulsar la Competitividad de los Sectores Industriales (PROIND)
Modalidad: U - Otros programas de subsidios
Dependencia/Entidad: Secretaría de Economía
Unidad Responsable: 412 - Dirección General de Industrias Básicas
Tipo de Evaluación: Evaluación de Consistencia y Resultados
Año de la Evaluación: 2011

Nivel de Objetivo	Nombre de Indicador	Método de Cálculo	Claro	Relevante	Económico	Monitoreable	Adecuado
Fin	Tasa de variación del índice de precios al consumidor de los productos de las industrias apoyadas	((Índice de precios al consumidor de los productos de las industrias apoyadas del año t / Índice de precios al consumidor de los productos de las industrias apoyadas del año t-1)-1)*100	Si	Si	Si	Si	Si
Propósito	Competitividad en industrias de consumo básico	((Precio doméstico de los insumos de la industria apoyada año t - Precio doméstico de los insumos de la industria apoyada año t-1) / Precio doméstico de los insumos de la industria apoyada año t-1) / ((Precio internacional de los insumos de la industria apoyada año t - Precio internacional de los insumos de la industria apoyada año t-1) / Precio internacional de los insumos de la industria apoyada año t-1)	Si	Si	Si	Si	Si
Componentes	Valor promedio del apoyo por beneficiario de las industrias apoyadas	Valor total de los apoyos otorgados / Número total de beneficiarios de las industrias apoyadas	Si	No	Si	Si	Si
	Variación del volumen de producción apoyado	(Volumen de producción apoyado en el ejercicio fiscal t / Valor del monto apoyado en el ejercicio fiscal t) / (Volumen de producción apoyado en el ejercicio fiscal t-1 / Valor del monto apoyado en el ejercicio fiscal t-1)	No	No	Si	Si	Si

Anexo 5 “Indicadores”

Nombre del Programa: 003- Programa para Impulsar la Competitividad de los Sectores Industriales (PROIND)
Modalidad: U - Otros programas de subsidios
Dependencia/Entidad: Secretaría de Economía
Unidad Responsable: 412 - Dirección General de Industrias Básicas
Tipo de Evaluación: Evaluación de Consistencia y Resultados
Año de la Evaluación: 2011

Actividades	Variación de días requeridos para aprobar los sectores industriales por apoyar	((Fecha de publicación de los lineamientos de operación del programa - Fecha de aprobación del sector por apoyar, del año t) / (Fecha de publicación de los lineamientos de operación del programa - Fecha de aprobación del sector por apoyar, del año t-1) -1)*100	No	Si	Si	Si	Si
	Variación de días requeridos para publicar los criterios de operación del programa	((Fecha de publicación de los lineamientos de operación del programa - Fecha de publicación de los criterios de operación del programa, del año t) / (Fecha de publicación de los lineamientos de operación del programa - Fecha de publicación de los criterios de operación del programa, del año t-1)-1)*100	No	Si	Si	Si	Si
	Porcentaje de cartas de intención aceptadas	((Número de cartas de intención aceptadas / Número de cartas de intención recibidas)*100	Si	Si	Si	Si	Si
	Número de días promedio transcurridos desde la recepción de cartas de intención hasta la notificación	(S(Fecha de notificación - Fecha de recepción de solicitud) / Número de solicitudes de intención	Si	Si	Si	Si	si
	Porcentaje de solicitudes de apoyo autorizadas respecto de las recibidas	(Número de solicitudes de apoyo aceptadas / Número de solicitudes de apoyo recibidas)*100	Si	Si	Si	Si	Si
	Promedio de días transcurridos desde la recepción de las solicitudes de apoyo hasta su notificación	(S(Fecha de notificación - Fecha de recepción de solicitud) / Número de solicitudes de apoyo	Si	Si	Si	Si	Si

Anexo 5 “Indicadores”

Nombre del Programa: 003- Programa para Impulsar la Competitividad de los Sectores Industriales (PROIND)
Modalidad: U - Otros programas de subsidios
Dependencia/Entidad: Secretaría de Economía
Unidad Responsable: 412 - Dirección General de Industrias Básicas
Tipo de Evaluación: Evaluación de Consistencia y Resultados
Año de la Evaluación: 2011

Actividades	Número de días promedio requeridos para el registro de cada convenio	(S(Fecha de registro de convenio - Fecha de aprobación de solicitudes de apoyo) / Número de convenios suscritos	Si	Si	Si	Si	Si
	Número de días promedio requeridos para el otorgamiento de los apoyos	(S(Fecha de ministración - Fecha de registro de convenio) / Número de solicitudes aprobadas	Si	Si	Si	Si	Si
	Porcentaje de reportes finales aprobados respecto a los presentados	(Reportes finales aprobados / Reportes finales presentados)*100	Si	Si	Si	Si	Si

Anexo 5 “Indicadores”

Nombre del Programa: 003- Programa para Impulsar la Competitividad de los Sectores Industriales (PROIND)
Modalidad: U - Otros programas de subsidios
Dependencia/Entidad: Secretaría de Economía
Unidad Responsable: 412 - Dirección General de Industrias Básicas
Tipo de Evaluación: Evaluación de Consistencia y Resultados
Año de la Evaluación: 2011

Nivel de Objetivo	Nombre de Indicador	Definición	Unidad de Medida	Frecuencia de Medición	Línea Base	Metas	Comportamiento del indicador
Actividades	Porcentaje de solicitudes de apoyo autorizadas respecto de las recibidas	Si	Si	Si	Si	Si	Si
	Promedio de días transcurridos desde la recepción de las solicitudes de apoyo hasta su notificación	Si	Si	Si	Si	Si	No, el indicador debería de ser descendente
	Número de días promedio requeridos para el registro de cada convenio	Si	Si	Si	Si	Si	No, el indicador debería de ser descendente
	Número de días promedio requeridos para el otorgamiento de los apoyos	Si	Si	Si	Si	Si	No, el indicador debería de ser descendente
	Porcentaje de reportes finales aprobados respecto a los presentados	Si	Si	Si	Si	Si	No, el indicador debería de ser ascendente

Anexo 6 “Metas del programa”

Nombre del Programa: 003- Programa para Impulsar la Competitividad de los Sectores Industriales (PROIND)
Modalidad: U - Otros programas de subsidios
Dependencia/Entidad: Secretaría de Economía
Unidad Responsable: 412 - Dirección General de Industrias Básicas
Tipo de Evaluación: Evaluación de Consistencia y Resultados
Año de la Evaluación: 2011

Nivel de Objetivo	Nombre de Indicador	Meta	Unidad de medida	Justificación	Orientadas a impulsar el desempeño	Justificación	Factible	Justificación	Propuesta de mejoras de metas
Actividades	Porcentaje de cartas de intención aceptadas	Si	Si		No	La meta mantiene el status quo	Si	Si es factible, pues solo se requiere que el presupuesto se mantenga constante y que las solicitudes mantengan el mismo nivel de calidad	Se requiere reivisión de las metas, establecer nuevas para 2012. Se debería aspirar a que las solicitudes provengan de organismos que cumplan con los requisitos.
	Número de días promedio transcurridos desde la recepción de cartas de intención hasta la notificación	Si	Si		No	La meta mantiene el status quo	Sí	Es factible pues ya se logró en el pasado	Se recomienda que la meta tienda a reducir el número de días promedio
	Porcentaje de solicitudes de apoyo autorizadas respecto de las recibidas	Si	Si		No	La meta mantiene el status quo	Si	Si es factible, pues solo se requiere que el presupuesto se mantenga constante si las solicitudes no crecen o que el presupuesto crezca al igual que las solicitudes.	Se podría establecer una meta en la que atendiera 100% de las solicitudes que fueran viables, siempre y cuando el presupuesto lo permitiera.
	Promedio de días transcurridos desde la recepción de las solicitudes de apoyo hasta su notificación	Si	Si		No	La meta mantiene el status quo	Si	Es factible pues ya se logró en el pasado	Se recomienda que la meta tienda a reducir el número de días promedio
	Número de días promedio requeridos para el registro de cada convenio	Si	Si		No	La meta mantiene el status quo	Si	Es factible pues ya se logró en el pasado	Se recomienda que la meta tienda a reducir el número de días promedio

Anexo 6 “Metas del programa”

Nombre del Programa: 003- Programa para Impulsar la Competitividad de los Sectores Industriales (PROIND)
Modalidad: U - Otros programas de subsidios
Dependencia/Entidad: Secretaría de Economía
Unidad Responsable: 412 - Dirección General de Industrias Básicas
Tipo de Evaluación: Evaluación de Consistencia y Resultados
Año de la Evaluación: 2011

Nivel de Objetivo	Nombre de Indicador	Meta	Unidad de medida	Justificación	Orientadas a impulsar el desempeño	Justificación	Factible	Justificación	Propuesta de mejoras de metas
Actividades	Número de días promedio requeridos para el otorgamiento de los apoyos	Si	Si		No	La meta mantiene el status quo	Si	Es factible pues ya se logró en el pasado	Se recomienda que la meta tienda a reducir el número de días promedio
	Porcentaje de reportes finales aprobados respecto a los presentados	Si	Si		No	La meta mantiene el status quo	Si	Es factible pues ya se logró en el pasado	Se recomienda que la meta tienda a aumentar el porcentaje de reportes aprobados

Anexo 7 “Complementariedad y coincidencias entre programas federales”

Nombre del Programa: 003- Programa para Impulsar la Competitividad de los Sectores Industriales (PROIND)
Modalidad: U - Otros programas de subsidios
Dependencia/Entidad: Secretaría de Economía
Unidad Responsable: 412 - Dirección General de Industrias Básicas
Tipo de Evaluación: Evaluación de Consistencia y Resultados
Año de la Evaluación: 2011

Nombre del Programa	Modalidad	Dependencia/Entidad	Propósito	Población Objetivo	Tipo de apoyo	Cobertura Geográfica	Fuentes de Información	¿Con cuales programas federales coincide?	¿Con cuales programas federales se complementa?	Justificación
El Programa para la Adquisición de Activos Productivos		SAGARPA	Apoyar los procesos de producción primaria (mediante subsidios para la adquisición de tractores, motocultores, arados, rastras), cosecha (subsidios para la adquisición de cosechadoras para sorgo, maíz, caña, etc.), captura, conservación, seguridad de la vida en el mar, manejo post cosecha (maquinaria para empaque), transformación de la producción primaria y de producción no agropecuaria y de servicios.	Productores en el sector agropecuario.	Subsidios para la adquisición de maquinaria y equipo, infraestructura, Material vegetativo, especies zootécnicas y acuícolas.	Nacional	Página oficial de SAGARPA	No	Si	Los programas son complementarios porque apoyan a diferentes eslabones de la cadena productiva, en este caso de la cadena que lleva a la producción de la tortilla. Mientras que SAGARPA apoya la modernización del sector primario, el PROIND contempla apoyar la competitividad del sector agroindustrial.
Mi Tortilla		SE	Contar con una industria moderna y ordenada. Aumentar la rentabilidad de las tortillerías, reduciendo sus costos de producción, mediante la adopción de nuevas tecnologías. Ofrecer un producto de mayor calidad, higiene y nutrición con precios competitivos, principalmente a aquellos que más lo necesitan. Reducir la emisión de contaminantes, así como el consumo de energía, gas y agua.	Empresarios en el mercado de Tortilla.	Capacitación al empresario, créditos para adquisición de maquinaria y apoyo para chatarrización.	Nacional	Página oficial de la SE	No	Si	Los programas son complementarios porque PROIND otorga subsidios para mantener la producción y el nivel de precios de los insumos de la tortilla estable, mientras que Mi Tortilla busca modernizar y eficientar a las tortillerías. Estos Programas apoyan eslabones complementarios de la cadena productiva de la tortilla.
Programa de financiamiento del sector Cuero y Calzado		NAFIN	Es un programa de financiamiento a empresas del sector cuero y calzado, y su cadena productiva para financiamiento. Financiamiento para capital de trabajo y activos fijos con una tasa de interés fija o variable.	Sector cuero y calzado.	Apoyo monetario.	Guanajuato	Página oficial de NAFINSA	No	Si	El PROIND contempla elevar la competitividad de los sectores textil, cuero y calzado. Por lo que si este sector fuera elegido como población objetivo, ambos programas apoyarían a los beneficiarios, pero con diferentes tipo de apoyo, PROIND con subsidios y Nafin con créditos.

Anexo 8 "Avance de las acciones para atender los aspectos susceptibles de mejora"

Avance del Documento de Trabajo

Nombre del Programa: 003- Programa para Impulsar la Competitividad de los Sectores Industriales (PROIND)

Modalidad: U - Otros programas de subsidios

Dependencia/Entidad: Secretaría de Economía

Unidad Responsable: 412 - Dirección General de Industrias Básicas

Tipo de Evaluación: Evaluación de Consistencia y Resultados

Año de la Evaluación: 2011

No.	Aspectos susceptibles de mejora 2009 y 2010	Actividades	Área Responsable	Fecha de Término	Resultados Esperado	Productos y/o Evidencias	Avance (%)	Identificación del documento probatorio
1	Replantear el diseño del Programa, acorde a su operación en 2009: cambiar el objetivo del programa a "Elevar la competitividad y atenuar el impacto en el desempeño productivo de las industrias afectadas por coyunturas económicas". Ello, derivado del problema que el evaluador identificó que el programa atendió en 2009" sectores industriales que perdieron competitividad debido a las coyunturas económicas".	Precisar el objetivo del programa e incluirlo en los Lineamientos de Operación 2010.	Dirección General de Industrias Básicas	25/03/2010	Mejorar el diseño del PROIND al clarificar su objetivo en los Lineamientos de Operación mediante su precisión.	Objetivo del programa modificado y expresado en los Lineamientos de Operación 2010	100%	Lineamientos del Programa para Impulsar la Competitividad de los Sectores Industriales (PROIND), para el ejercicio fiscal 2010, publicados en el DOF el 25/03/2010.

Anexo 8 "Avance de las acciones para atender los aspectos susceptibles de mejora"

Avance del Documento de Trabajo

Nombre del Programa: 003- Programa para Impulsar la Competitividad de los Sectores Industriales (PROIND)

Modalidad: U - Otros programas de subsidios

Dependencia/Entidad: Secretaría de Economía

Unidad Responsable: 412 - Dirección General de Industrias Básicas

Tipo de Evaluación: Evaluación de Consistencia y Resultados

Año de la Evaluación: 2011

No.	Aspectos susceptibles de mejora 2009 y 2010	Actividades	Área Responsable	Fecha de Término	Resultados Esperado	Productos y/o Evidencias	Avance (%)	Identificación del documento probatorio
2	Elaborar un diagnóstico que: -Identifique y cuantifique la problemática -Identifique y caracterice la población potencial y objetivo (de manera que identifique los sectores industriales y las industrias más susceptibles de padecer los efectos negativos de una coyuntura económica). - Contemple un programa de monitoreo de la competitividad. -El diseño de indicadores de competitividad. -Definir a las industrias susceptibles de recibir el apoyo.	Elaboración del diagnóstico que identifique y cuantifique el problema a atender por el programa.	Dirección General de Industrias Básicas	31/05/2010	Contar con un diagnóstico para identificar la problemática a resolver y su magnitud, los sectores industriales a apoyar y su cuantificación, que a su vez guíe al programa sobre los tipos de apoyos a otorgar.	Documento con el diagnóstico del PROIND	100%	Diagnóstico del Programa para Impulsar la Competitividad de los Sectores Industriales - 2010.
3	Elaborar un documento sobre las posibles complementariedades o duplicidades con otros programas federales.	1)Recabar información sobre los programas federales y la población que atienden, 2)Con ella elaborar un documento que identifique los programas y los distinga de acuerdo con sus objetivos, 3)Analizar los aspectos comunes y sus diferencias, 4)Establecer las características que haga complementario o duplique esfuerzos con otros programas.	Dirección General de Industrias Básicas	31/05/2010	Evitar duplicidades y/o complementariedades entre diferentes programas federales	Documento sobre el análisis de complementariedades-duplicidades del PROIND con otros programas federales.	100%	Mecanismos para evitar posibles complementariedades o duplicidades con otros programas federales

Anexo 8 "Avance de las acciones para atender los aspectos susceptibles de mejora"

Avance del Documento de Trabajo

Nombre del Programa: 003- Programa para Impulsar la Competitividad de los Sectores Industriales (PROIND)

Modalidad: U - Otros programas de subsidios

Dependencia/Entidad: Secretaría de Economía

Unidad Responsable: 412 - Dirección General de Industrias Básicas

Tipo de Evaluación: Evaluación de Consistencia y Resultados

Año de la Evaluación: 2011

No.	Aspectos susceptibles de mejora 2009 y 2010	Actividades	Área Responsable	Fecha de Término	Resultados Esperado	Productos y/o Evidencias	Avance (%)	Identificación del documento probatorio
4	Se sugiere señalar explícitamente a la población potencial con ese nombre, ya que la definición de la población potencial (conforme al Coneval) corresponde al concepto de población objetivo señalado en los lineamientos.	.Sustituir en los Lineamientos de Operación 2010 la definición de "Población Objetivo", por la de "Población Potencial" alineada a los términos de referencia del Coneval, para referirse a toda la población que presenta el problemaa resolve rpor el PROIND y, además, especificar la definición de "Población Objetivo".	Dirección General de Industrias Básicas	31/12/2010	Hacer referencia a la población potencial y objetivo de manera correcta y sin ambigüedades	Población potencial correctamente expresada en los Lineamientos de Operación 2010, conforme a los términos de referencia del Coneval.	100%	Lineamientos del Programa para Impulsar la Competitividad de los Sectores Industriales (PROIND), para el ejercicio fiscal 2010, publicados en el DOF el 25/03/2010; y Modificación a los Lineamientos del Programa para Impulsar la Competitividad de los Sectores Industriales (PROIND), para el ejercicio fiscal 2010, publicada en el DOF del 15/04/2010.
5	De mantene rel Fin y el Propósito señalados en la MIR 2009,es necesario incluir los Componentes faltantes. Se recomienda incluir un Componente que responda de manera genérica a la inclusión de cualquier sector.	Incluir los componentes faltantes y el componente general en la MIR 2010.	Dirección General de Industrias Básicas	31/05/2010	Completar y mejorar la lógica vertical de la MIR del programa	MIR en el Portal Apicativo de la Secretaría de Hacienda (PASH), 2010	100%	Matriz de Indicadores 2010 incluida en el portal de la SHCP (PASH).
6	De mantener el Fin y el Propósito señalados en la MIR 2009, se debe precisar la redacción de las actividades e incluir las actividades faltantes.	Incluir las actividades faltantes y precisar la redacción en la MIR 2010.	Dirección General de Industrias Básicas	31/05/2010	Completar y mejorar la lógica vertical de la MIR del programa	MIR en el Portal Apicativo de la Secretaría de Hacienda (PASH), 2010	100%	Matriz de Indicadores 2010 incluida en el portal de la SHCP (PASH).

Anexo 8 "Avance de las acciones para atender los aspectos susceptibles de mejora"

Avance del Documento de Trabajo

Nombre del Programa: 003- Programa para Impulsar la Competitividad de los Sectores Industriales (PROIND)

Modalidad: U - Otros programas de subsidios

Dependencia/Entidad: Secretaría de Economía

Unidad Responsable: 412 - Dirección General de Industrias Básicas

Tipo de Evaluación: Evaluación de Consistencia y Resultados

Año de la Evaluación: 2011

No.	Aspectos susceptibles de mejora 2009 y 2010	Actividades	Área Responsable	Fecha de Término	Resultados Esperado	Productos y/o Evidencias	Avance (%)	Identificación del documento probatorio
7	Mejorar los supuestos en todos los niveles del resumen narrativo: precisar su redacción, eliminar acciones bajo el control del programa y colocarlos en los niveles correspondientes.	Modificar y precisar la redacción de los supuestos, eliminar las acciones bajo el control del programa y colocar los supuestos en los niveles correspondientes.	Dirección General de Industrias Básicas	31/05/2010	Completar y mejorar la lógica vertical de la MIR del programa.	MIR en el Portal Aplicativo de la Secretaría de Hacienda (PASH), 2010	100%	Matriz de Indicadores 2010 incluida en el portal de la SHCP (PASH).
8	Elegir indicadores a nivel Propósito y Fin que sean relevantes y adecuados para la medición del logro de ambos niveles de objetivo.	Integrar indicadores en la MIR relevantes y adecuados a nivel de resultados (Propósito y Fin).	Dirección General de Industrias Básicas	31/05/2010	Mejorar la lógica horizontal de la MIR del programa y contar con indicadores que realmente midan los resultados logrados por	MIR en el Portal Aplicativo de la Secretaría de Hacienda (PASH), 2010	100%	Matriz de Indicadores 2010 incluida en el portal de la SHCP (PASH).
9	Incorporar indicadores para Actividades y Componentes, así como precisar su formulación y planteamiento. Incorporar indicadores específicos para los sectores que reciben apoyos.	Integrar indicadores en la MIR relevantes y adecuados para la medición de Actividades y Componentes.	Dirección General de Industrias Básicas	31/05/2010	Mejorar la lógica horizontal de la MIR del programa y contar con indicadores que midan la gestión del programa.	MIR en el Portal Aplicativo de la Secretaría de Hacienda (PASH), 2010	100%	Matriz de Indicadores 2010 incluida en el portal de la SHCP (PASH).
10	Contar con una línea base para cada indicador. Se recomienda 2009 como año base por ser el primer año de operaciones del programa.	Tomar como año base el 2009, para cada indicador y señalar sus valores en las fichas técnicas que acompañan ala MIR.	Dirección General de Industrias Básicas	31/05/2010	Mejorar la base de comparación en cada indicador.	MIR en el Portal Aplicativo de la Secretaría de Hacienda (PASH), 2010	100%	Matriz de Indicadores 2010 incluida en el portal de la SHCP (PASH). Fichas Técnicas

Anexo 8 "Avance de las acciones para atender los aspectos susceptibles de mejora"

Avance del Documento de Trabajo

Nombre del Programa: 003- Programa para Impulsar la Competitividad de los Sectores Industriales (PROIND)

Modalidad: U - Otros programas de subsidios

Dependencia/Entidad: Secretaría de Economía

Unidad Responsable: 412 - Dirección General de Industrias Básicas

Tipo de Evaluación: Evaluación de Consistencia y Resultados

Año de la Evaluación: 2011

No.	Aspectos susceptibles de mejora 2009 y 2010	Actividades	Área Responsable	Fecha de Término	Resultados Esperado	Productos y/o Evidencias	Avance (%)	Identificación del documento probatorio
11	Mejorar el padrón de beneficiarios mediante la inclusión de variables para monitorear el cumplimiento de: los lineamientos, del convenio de colaboración y de la correcta ejecución de los recursos. Se recomienda la inclusión de variables socioeconómicas de las empresas que permitan evaluar el impacto del programa como son: ventas, empleo, pago al factor trabajo, nivel de producción, costos fijos, entre otros. Es recomendable aumentar el número de variables de los organismos intermedios. Finalizar el padrón de PROMASA.	1)Revisar las variables con las que cuenta actualmente el padrón, 2) Proponer e incluir variables, 3)Finalizar el padrón de PROMASA	Dirección General de Industrias Básicas	31/05/2010	Contar con un mejor padrón de beneficiarios que permita dar seguimiento a la operación del programa y al ejercicio de los recursos, así como contar con insumos para poder medir los resultados del programa.	Padrón de beneficiarios en formato electrónico	100%	Padrón de beneficiarios del PROIND.

Anexo 8 "Avance de las acciones para atender los aspectos susceptibles de mejora"

Avance del Documento de Trabajo

Nombre del Programa: 003- Programa para Impulsar la Competitividad de los Sectores Industriales (PROIND)

Modalidad: U - Otros programas de subsidios

Dependencia/Entidad: Secretaría de Economía

Unidad Responsable: 412 - Dirección General de Industrias Básicas

Tipo de Evaluación: Evaluación de Consistencia y Resultados

Año de la Evaluación: 2011

No.	Aspectos susceptibles de mejora 2009 y 2010	Actividades	Área Responsable	Fecha de Término	Resultados Esperado	Productos y/o Evidencias	Avance (%)	Identificación del documento probatorio
12	Se recomienda dar continuidad al Programa pues en el contexto internacion al actual, un programa con el tipo de operación en 2009 del PROIND es de vital importancia para fortalecer al sector industrial.	Publicación en 2010 de los Lineamientos del PROIND y Criterios de Operación de los sectores que se vayan a aprobar	Dirección General de Industrias Básicas	25/03/2010	Atención durante 2010 de sectores industriales vulnerables a padecer efectos negativos de una coyuntura económica.	Lineamientos de Operación 2010 del PROIND	100%	Lineamientos del Programa para Impulsar la Competitividad de los Sectores Industriales (PROIND), para el ejercicio fiscal 2010, publicados en el DOF el 25/03/2010; y Modificación a los Lineamientos del Programa para Impulsar la Competitividad de los Sectores Industriales (PROIND), para el ejercicio fiscal 2010, publicada en el DOF del 15/04/2010.Criterios de Operación del PROMASA para 2010.
13	De replantear el diseño del programa (con base en el problema identificado por el evaluador que el programa atendió en 2009), se deben definir nuevamente la población potencial y objetivo, así como cuantificarlas.							

Anexo 8 “Avance de las acciones para atender los aspectos susceptibles de mejora”

Avance del Documento de Trabajo

Nombre del Programa: 003- Programa para Impulsar la Competitividad de los Sectores Industriales (PROIND)

Modalidad: U - Otros programas de subsidios

Dependencia/Entidad: Secretaría de Economía

Unidad Responsable: 412 - Dirección General de Industrias Básicas

Tipo de Evaluación: Evaluación de Consistencia y Resultados

Año de la Evaluación: 2011

No.	Aspectos susceptibles de mejora 2011	Actividades	Área Responsable	Fecha de Término	Resultados Esperado	Productos y/o Evidencias	Avance (%)	Identificación del documento probatorio
1	Precisar el Objetivo del Programa	Elaborar un documento donde se aclare y precise el objetivo del programa	Dirección General de Industrias Básicas	31/03/2012	Aclarar y precisar el Objetivo del Programa	Documento	65.0%	A diciembre de 2011 se llevaba un avance promedio por arriba del 50% en todos los aspectos susceptibles de mejora, el cual será concluido en su totalidad en los primeros meses de 2012, de acuerdo a las fechas de término establecidas.
2	Definir claramente la población potencial y objetivo.	Elaborar un documento en el que se analice el alcance de la DGIB, en cuanto a los sectores que	Dirección General de Industrias Básicas	31/03/2012	Aclarar la población potencial y objetivo.	Documento	50.0%	A diciembre de 2011 se llevaba un avance promedio por arriba del 50% en todos los aspectos susceptibles de mejora, el cual será concluido en su totalidad en los primeros meses de 2012, de acuerdo a las fechas de término establecidas.

Anexo 8 “Avance de las acciones para atender los aspectos susceptibles de mejora”

Avance del Documento de Trabajo

Nombre del Programa: 003- Programa para Impulsar la Competitividad de los Sectores Industriales (PROIND)

Modalidad: U - Otros programas de subsidios

Dependencia/Entidad: Secretaría de Economía

Unidad Responsable: 412 - Dirección General de Industrias Básicas

Tipo de Evaluación: Evaluación de Consistencia y Resultados

Año de la Evaluación: 2011

No.	Aspectos susceptibles de mejora 2011	Actividades	Área Responsable	Fecha de Término	Resultados Esperado	Productos y/o Evidencias	Avance (%)	Identificación del documento probatorio
3	Mejorar la lógica horizontal de la MIR, así como la definición de los indicadores, especialmente a nivel de Fin.	Participar en:- Curso sobre Metodología de Marco Lógico. - Taller de Construcción de Indicadores. - Mesa Técnica de Revisión de Indicadores en Coneval. - Hacer los ajustes de mejora de la lógica horizontal; así como la definición de indicadores de Fin y Propósito, con base en la recomendación de los especialistas de la Mesa Técnica de Indicadores. - Subir en el PASH las modificaciones de mejora a la MIR de 2012.	Dirección General de Industrias Básicas	28/02/2012	Contar con criterios claros para definir las metas de cobertura y desempeño del programa .	Documento	65.0%	A diciembre de 2011 se llevaba un avance promedio por arriba del 50% en todos los aspectos susceptibles de mejora, el cual será concluido en su totalidad en los primeros meses de 2012, de acuerdo a las fechas de término establecidas.
4	Considerando el diseño del programa es posible y deseable contar con información desagregada y sistematizada de sus beneficiarios para generar un diagnóstico que permita mejorar la operación del programa.	Participar en: - Curso de Norma Técnica sobre Domicilios Geográficos. Elaborar el padrón de beneficiarios en que se identifique la población atendida y las empresas apoyadas, para elaborar un diagnóstico de los sectores industriales en el que se identifique el problema que se atiende.	Dirección General de Industrias Básicas	31/03/2012	Precisar la población atendida y las empresas apoyadas. Problema identificado y atendido para los sectores industriales.	Padrón de beneficiarios	90.0%	A diciembre de 2011 se llevaba un avance promedio por arriba del 50% en todos los aspectos susceptibles de mejora, el cual será concluido en su totalidad en los primeros meses de 2012, de acuerdo a las fechas de término establecidas.

Anexo 8 “Avance de las acciones para atender los aspectos susceptibles de mejora”

Avance del Documento de Trabajo

Nombre del Programa: 003- Programa para Impulsar la Competitividad de los Sectores Industriales (PROIND)

Modalidad: U - Otros programas de subsidios

Dependencia/Entidad: Secretaría de Economía

Unidad Responsable: 412 - Dirección General de Industrias Básicas

Tipo de Evaluación: Evaluación de Consistencia y Resultados

Año de la Evaluación: 2011

No.	Aspectos susceptibles de mejora 2011	Actividades	Área Responsable	Fecha de Término	Resultados Esperado	Productos y/o Evidencias	Avance (%)	Identificación del documento probatorio
5	Establecer criterios claros para que los programas definan sus metas de cobertura y de desempeño.	Elaborar un documento en el que se precisen los criterios para definir las metas de cobertura y desempeño del programa; y que contemple el proceso de decision para: - Elegir el sector a apoyar. - Seleccionar los criterios para otorgar apoyos. - Identificar el éxito o fracaso del programa.	Dirección General de Industrias Básicas	31/03/2012	Contar con criterios claros para definir las metas de cobertura y desempeño del programa .	Documento	65.0%	A diciembre de 2011 se llevaba un avance promedio por arriba del 50% en todos los aspectos susceptibles de mejora, el cual será concluido en su totalidad en los primeros meses de 2012, de acuerdo a las fechas de término establecidas.

Anexo 9 "Resultado de las acciones para atender los aspectos susceptibles de mejora"

Avance del Documento de Trabajo

Nombre del Programa: 003- Programa para Impulsar la Competitividad de los Sectores Industriales (PROIND)

Modalidad: U - Otros programas de subsidios

Dependencia/Entidad: Secretaría de Economía

Unidad Responsable: 412 - Dirección General de Industrias Básicas

Tipo de Evaluación: Evaluación de Consistencia y Resultados

Año de la Evaluación: 2011

No.	Aspectos susceptibles de mejora 2009 y 2010	Actividades	Área Responsable	Fecha de Término	Resultados Esperado	Productos y/o Evidencias	Avance Reportado (%)	Identificación del documento probatorio	Justificación
5	De mantiene rel Fin y el Propósito señalados en la MIR 2009,es necesario incluir los Componentes faltantes. Se recomienda incluir un Componente que responda de manera genérica a la inclusión de cualquier sector.	Incluir los componentes faltantes y el componente general en la MIR 2010.	Dirección General de Industrias Básicas	31/05/2010	Completar y mejorar la lógica vertical de la MIR del programa	MIR en el Portal Aplicativo de la Secretaría de Hacienda (PASH), 2010	100%	Matriz de Indicadores 2010 incluida en el portal de la SHCP (PASH).	En la MIR 2012 entregada por PROIND se puede observar que existe la atención correspondiente a los ASM 5, 6, 7, 8, 9, 10. Hay que remarcar que dicha MIR se encuentra en proceso de aprobación todavía.
6	De mantener el Fin y el Propósito señalados en la MIR 2009, se debe precisar la redacción de las actividades e incluir las actividades faltantes.	Incluir las actividades faltantes y precisar la redacción en la MIR 2010.	Dirección General de Industrias Básicas	31/05/2010	Completar y mejorar la lógica vertical de la MIR del programa	MIR en el Portal Aplicativo de la Secretaría de Hacienda (PASH), 2010	100%	Matriz de Indicadores 2010 incluida en el portal de la SHCP (PASH).	
7	Mejorar los supuestos en todos los niveles del resumen narrativo: precisar su redacción, eliminar acciones bajo el control del programa y colocarlos en los niveles correspondientes.	Modificar y precisar la redacción de los supuestos, eliminar las acciones bajo el control del programa y colocar los supuestos en los niveles correspondientes.	Dirección General de Industrias Básicas	31/05/2010	Completar y mejorar la lógica vertical de la MIR del programa.	MIR en el Portal Aplicativo de la Secretaría de Hacienda (PASH), 2010	100%	Matriz de Indicadores 2010 incluida en el portal de la SHCP (PASH).	

Anexo 9 "Resultado de las acciones para atender los aspectos susceptibles de mejora"

Avance del Documento de Trabajo

Nombre del Programa: 003- Programa para Impulsar la Competitividad de los Sectores Industriales (PROIND)

Modalidad: U - Otros programas de subsidios

Dependencia/Entidad: Secretaría de Economía

Unidad Responsable: 412 - Dirección General de Industrias Básicas

Tipo de Evaluación: Evaluación de Consistencia y Resultados

Año de la Evaluación: 2011

No.	Aspectos susceptibles de mejora 2009 y 2010	Actividades	Área Responsable	Fecha de Término	Resultados Esperado	Productos y/o Evidencias	Avance Reportado (%)	Identificación del documento probatorio	Justificación
8	Elegir indicadores a nivel Propósito y Fin que sean relevantes y adecuados para la medición del logro de ambos niveles de objetivo.	Integrar indicadores en la MIR relevantes y adecuados a nivel de resultados (Propósito y Fin).	Dirección General de Industrias Básicas	31/05/2010	Mejorar la lógica horizontal de la MIR del programa y contar con indicadores que realmente midan los resultados logrados por el programa.	MIR en el Portal Aplicativo de la Secretaría de Hacienda (PASH), 2010	100%	Matriz de Indicadores 2010 incluida en el portal de la SHCP (PASH).	En la MIR 2012 entregada por PROIND se puede observar que existe la atención correspondiente a los ASM 5, 6, 7, 8, 9, 10. Hay que remarcar que dicha MIR se encuentra en proceso de aprobación todavía.
9	Incorporar indicadores para Actividades y Componentes, así como precisar su formulación y planteamiento. Incorporar indicadores específicos para los sectores que reciben apoyos.	Integrar indicadores en la MIR relevantes y adecuados para la medición de Actividades y Componentes.	Dirección General de Industrias Básicas	31/05/2010	Mejorar la lógica horizontal de la MIR del programa y contar con indicadores que midan la gestión del programa.	MIR en el Portal Aplicativo de la Secretaría de Hacienda (PASH), 2010	100%	Matriz de Indicadores 2010 incluida en el portal de la SHCP (PASH).	
10	Contar con una línea base para cada indicador. Se recomienda 2009 como año base por ser el primer año de operaciones del programa.	Tomar como año base el 2009, para cada indicador y señalar sus valores en las fichas técnicas que acompañan ala MIR.	Dirección General de Industrias Básicas	31/05/2010	Mejorar la base de comparación en cada indicador.	MIR en el Portal Aplicativo de la Secretaría de Hacienda (PASH), 2010	100%	Matriz de Indicadores 2010 incluida en el portal de la SHCP (PASH). Fichas Técnicas	

Anexo 9 "Resultado de las acciones para atender los aspectos susceptibles de mejora"

Avance del Documento de Trabajo

Nombre del Programa: 003- Programa para Impulsar la Competitividad de los Sectores Industriales (PROIND)

Modalidad: U - Otros programas de subsidios

Dependencia/Entidad: Secretaría de Economía

Unidad Responsable: 412 - Dirección General de Industrias Básicas

Tipo de Evaluación: Evaluación de Consistencia y Resultados

Año de la Evaluación: 2011

No.	Aspectos susceptibles de mejora 2009 y 2010	Actividades	Área Responsable	Fecha de Término	Resultados Esperado	Productos y/o Evidencias	Avance Reportado (%)	Identificación del documento probatorio	Justificación
1	Replantear el diseño del Programa, acorde a su operación en 2009: cambiar el objetivo del programa a "Elevar la competitividad y atenuar el impacto en el desempeño productivo de las industrias afectadas por coyunturas económicas". Ello, derivado del problema que el evaluador identificó que el programa atendió en 2009" sectores industriales que perdieron competitividad debido a las coyunturas económicas".	Precisar el objetivo del programa e incluirlo en los Lineamientos de Operación 2010.	Dirección General de Industrias Básicas	25/03/2010	Mejorar el diseño del PROIND al clarificar su objetivo en los Lineamientos de Operación mediante su precisión.	Objetivo del programa modificado y expresado en los Lineamientos de Operación 2010	100%	Lineamientos del Programa para Impulsar la Competitividad de los Sectores Industriales (PROIND), para el ejercicio fiscal 2010, publicados en el DOF el 25/03/2010.	El objetivo del programa se cambia al establecido por el ASM 1 y se puede apreciar dentro de los Lineamientos del Programa.
4	Se sugiere señalar explícitamente a la población potencial con ese nombre, ya que la definición de la población potencial (conforme al Coneval) corresponde al concepto de población objetivo señalado en los lineamientos.	Sustituir en los Lineamientos de Operación 2010 la definición de "Población Objetivo", por la de "Población Potencial" alineada a los términos de referencia del Coneval, para referirse a toda la población que presenta el problemaa resolve rpor el PROIND y, además, especificar la definición de	Dirección General de Industrias Básicas	31/12/2010	Hacer referencia a la población potencial y objetivo de manera correcta y sin ambigüedades	Población potencial correctamente expresada en los Lineamientos de Operación 2010, conforme a los términos de referencia del Coneval.	100%	Lineamientos del Programa para Impulsar la Competitividad de los Sectores Industriales (PROIND), para el ejercicio fiscal 2010, publicados en el DOF el 25/03/2010; y Modificación a los Lineamientos del Programa para Impulsar la Competitividad de los Sectores Industriales (PROIND), para el ejercicio fiscal 2010, publicada en el DOF del 15/04/2010.	En Lineamientos PROIND 2011 ya se señala explícitamente la población potencial bajo dicho nombre
12	Se recomienda dar continuidad al Programa pues en el contexto internacion al actual, un programa con el tipo de operación en 2009 del PROIND es de vital importancia para fortalecer al sector industrial.	Publicación en 2010 de los Lineamientos del PROIND y Criterios de Operación de los sectores que se vayan a aprobar	Dirección General de Industrias Básicas	25/03/2010	Atención durante 2010 de sectores industriales vulnerables a padecer efectos negativos de una coyuntura económica.	Lineamientos de Operación 2010 del PROIND	100%	Lineamientos del Programa para Impulsar la Competitividad de los Sectores Industriales (PROIND), para el ejercicio fiscal 2010, publicados en el DOF el 25/03/2010; y Modificación a los Lineamientos del Programa para Impulsar la Competitividad de los Sectores Industriales (PROIND), para el ejercicio fiscal 2010, publicada en el DOF del 15/04/2010.Criterios de Operación del PROMASA para 2010.	EL programa ha tenido continuidad en la medida en la cual los dos últimos años ha apoyado al mismo sector vía PROMASA.

Anexo 9 "Resultado de las acciones para atender los aspectos susceptibles de mejora"

Avance del Documento de Trabajo

Nombre del Programa: 003- Programa para Impulsar la Competitividad de los Sectores Industriales (PROIND)

Modalidad: U - Otros programas de subsidios

Dependencia/Entidad: Secretaría de Economía

Unidad Responsable: 412 - Dirección General de Industrias Básicas

Tipo de Evaluación: Evaluación de Consistencia y Resultados

Año de la Evaluación: 2011

No.	Aspectos susceptibles de mejora 2011	Actividades	Área Responsable	Fecha de Término	Resultados Esperado	Productos y/o Evidencias	Avance Reportado (%)	Identificación del documento probatorio	Justificación
3	Mejorar la lógica horizontal de la MIR, así como la definición de los indicadores, especialmente a nivel de Fin.	Participar en: - Curso sobre Metodología de Marco Lógico. - Taller de Construcción de Indicadores. - Mesa Técnica de Revisión de Indicadores en Coneval. - Hacer los ajustes de mejora de la lógica horizontal; así como la definición de indicadores de Fin y Propósito, con base en la recomendación de los especialistas de la Mesa Técnica de Indicadores. - Subir en el PASH las modificaciones de mejora a la MIR de 2012.	Dirección General de Industrias Básicas	28/02/2012	Contar con criterios claros para definir las metas de cobertura y desempeño del programa .	Documento	65.0%	MIR 2012	A diciembre de 2011 se llevaba un avance promedio por arriba del 50% en todos los aspectos susceptibles de mejora, el cual será concluido en su totalidad en los primeros meses de 2012, de acuerdo a las fechas de término establecidas.

Anexo 10 "Análisis de recomendaciones no atendidas derivadas de evaluaciones externas".

Avance del Documento de Trabajo

Nombre del Programa: 003- Programa para Impulsar la Competitividad de los Sectores Industriales (PROIND)

Modalidad: U - Otros programas de subsidios

Dependencia/Entidad: Secretaría de Economía

Unidad Responsable: 412 - Dirección General de Industrias Básicas

Tipo de Evaluación: Evaluación de Consistencia y Resultados

Año de la Evaluación: 2011

No.	Aspectos susceptibles de mejora 2009 y 2010	Actividades	Área Responsable	Resultados Esperados	Productos y/o Evidencias	Identificación del documento probatorio	Justificación del Evaluador	Justificación del Programa
2	Elaborar un diagnóstico que: - Identifique y cuantifique la problemática -Identifique y caracterice la población potencial y objetivo (de manera que identifique los sectores industriales y las industrias más susceptibles de padecer los efectos negativos de una coyuntura económica). -Contemple un programa de monitoreo de la competitividad. -El diseño de indicadores de competitividad. -Definir a las industrias susceptibles de recibir apoyo.	Elaboración del diagnóstico que identifique y cuantifique el problema a atender por el programa.	Dirección General de Industrias Básicas	31/05/2010	Contar con un diagnóstico para identificar la problemática a resolver y su magnitud, los sectores industriales a apoyar y su cuantificación, que a su vez guíe al programa sobre los tipos	Documento con el diagnóstico del PROIND	100%	Diagnóstico del Programa para Impulsar la Competitividad de los Sectores Industriales - 2010.
3	Elaborar un documento sobre las posibles complementariedades o duplicidades con otros programas federales.	1)Recabar información sobre los programas federales y la población que atienden, 2)Con ella elaborar un documento que identifique los programas y los distinga de acuerdo con sus objetivos, 3)Analizar los aspectos comunes y sus diferencias, 4)Establecer las características que	Dirección General de Industrias Básicas	Evitar duplicidades y/o complementariedades entre diferentes programas federales	Documento sobre el análisis de complementariedades- duplicidades del PROIND con otros programas federales.	Mecanismos para evitar posibles complementariedades o duplicidades con otros programas federales	No existe dicho documento.	
11	Mejorar el padrón de beneficiarios mediante la inclusión de variables para monitorear el cumplimiento de: los lineamientos, del convenio de colaboración y de la correcta ejecución de los recursos. Se recomienda la inclusión de variables socioeconómicas de las empresas que permitan evaluar el impacto del programa como son: ventas, empleo, pago al factor trabajo, nivel de producción, costos fijos, entre otros. Es recomendable aumentar el	1)Revisar las variables con las que cuenta actualmente el padrón, 2) Proponer e incluir variables, 3)Finalizar el padrón de PROMASA	Dirección General de Industrias Básicas	Contar con un mejor padrón de beneficiarios que permita dar seguimiento a la operación del programa y al ejercicio de los recursos, así como contar con insumos para poder medir los resultados del programa	Padrón de beneficiarios en formato electrónico	Padrón de beneficiarios del PROIND.	No se ha cumplido aún cuando se recolectan variables socioeconómicas porque no hay ningún documento que avale o describa el procedimiento mediante el cual se da seguimiento para monitorear el cumplimiento de los lineamientos.	El programa dice que se cumplió basandose en el padrón de beneficiarios. Se remarca que las variables socioeconómicas si se capturan, aunque se considera que no se da seguimiento a los beneficiarios para observar el cumplimiento de los lineamientos

Anexo 10 “Análisis de recomendaciones no atendidas derivadas de evaluaciones externas”.

Avance del Documento de Trabajo

Nombre del Programa: 003- Programa para Impulsar la Competitividad de los Sectores Industriales (PROIND)

Modalidad: U - Otros programas de subsidios

Dependencia/Entidad: Secretaría de Economía

Unidad Responsable: 412 - Dirección General de Industrias Básicas

Tipo de Evaluación: Evaluación de Consistencia y Resultados

Año de la Evaluación: 2011

No.	Aspectos susceptibles de mejora 2011	Actividades	Área Responsable	Resultados Esperados	Productos y/o Evidencias	Identificación del documento probatorio	Justificación del Evaluador	Justificación del Programa
1	Precisar el Objetivo del Programa	Elaborar un documento donde se aclare y precise el objetivo del programa	Dirección General de Industrias Básicas	31/03/2012	Aclarar y precisar el Objetivo del Programa	Documento	El documento no se encuentra completo.	A diciembre de 2011 se llevaba un avance promedio por arriba del 50% en todos los aspectos susceptibles de mejora, el cual será concluido en su totalidad en los primeros meses de 2012, de acuerdo a las fechas de término establecidas.
2	Definir claramente la población potencial y objetivo.	Elaborar un documento en el que se analice el alcance de la DGIB, en cuanto a los sectores que	Dirección General de Industrias Básicas	31/03/2012	Aclarar la población potencial y objetivo.	Documento	El documento no se encuentra completo.	A diciembre de 2011 se llevaba un avance promedio por arriba del 50% en todos los aspectos susceptibles de mejora, el cual será concluido en su totalidad en los primeros meses de 2012, de acuerdo a las fechas de término establecidas.
4	Considerando el diseño del programa es posible y deseable contar con información desagregada y sistematizada de sus beneficiarios para generar un diagnóstico que permita mejorar la operación del programa.	Participar en: - Curso de Norma Técnica sobre Domicilios Geográficos. Elaborar el padrón de beneficiarios en que se identifique la población atendida y las empresas apoyadas, para elaborar un diagnóstico de los sectores industriales en el que se identifique el problema que se atiende	Dirección General de Industrias Básicas	31/03/2012	Precisar la población atendida y las empresas apoyadas. Problema identificado y atendido para los sectores industriales.	Padrón de beneficiarios	El documento no se encuentra completo.	A diciembre de 2011 se llevaba un avance promedio por arriba del 50% en todos los aspectos susceptibles de mejora, el cual será concluido en su totalidad en los primeros meses de 2012, de acuerdo a las fechas de término establecidas.

Anexo 10 “Análisis de recomendaciones no atendidas derivadas de evaluaciones externas”.

Avance del Documento de Trabajo

Nombre del Programa: 003- Programa para Impulsar la Competitividad de los Sectores Industriales (PROIND)

Modalidad: U - Otros programas de subsidios

Dependencia/Entidad: Secretaría de Economía

Unidad Responsable: 412 - Dirección General de Industrias Básicas

Tipo de Evaluación: Evaluación de Consistencia y Resultados

Año de la Evaluación: 2011

No.	Aspectos susceptibles de mejora 2011	Actividades	Área Responsable	Resultados Esperados	Productos y/o Evidencias	Identificación del documento probatorio	Justificación del Evaluador	Justificación del Programa
5	Establecer criterios claros para que los programas definan sus metas de cobertura y de desempeño.	Elaborar un documento en el que se precisen los criterios para definir las metas de cobertura y desempeño del programa; y que contemple el proceso de decisión para: - Elegir el sector a apoyar. - Seleccionar los criterios para otorgar apoyos. - Identificar el éxito o fracaso del programa.	Dirección General de Industrias Básicas	31/03/2012	Contar con criterios claros para definir las metas de cobertura y desempeño del programa .	Documento	El documento no se encuentra completo.	A diciembre de 2011 se llevaba un avance promedio por arriba del 50% en todos los aspectos susceptibles de mejora, el cual será concluido en su totalidad en los primeros meses de 2012, de acuerdo a las fechas de término establecidas.

Nombre del Programa: 003- Programa para Impulsar la Competitividad de los Sectores
Modalidad: U - Otros programas de subsidios
Dependencia/Entidad: Secretaría de Economía
Unidad Responsable: 412 - Dirección General de Industrias Básicas
Tipo de Evaluación: Evaluación de Consistencia y Resultados
Año de la Evaluación: 2011

Anexo 11 “Evolución de la Cobertura”

Tipo de Población	Unidad de Medida	2008	2009	2010	2011
P. Potencial	Unidades Económicas	277,866	277,866	277,866	277,866
P. Objetivo	Unidades Económicas	78,907	78,852	78,852	78,852
P. Atendida	Unidades Económicas		245	579	1,875
P. A x 100	%	0.00%	0.31%	0.73%	2.38%
P. O					

Anexo 12 “Información de la Población Atendida”

Nombre del Programa:	003- Programa para Impulsar la Competitividad de los Sectores Industriales (PROIND)
Modalidad:	U - Otros programas de subsidios
Dependencia/Entidad:	Secretaría de Economía
Unidad Responsable:	412 - Dirección General de Industrias Básicas
Tipo de Evaluación:	Evaluación de Consistencia y Resultados
Año de la Evaluación:	2011

Nota: La población atendida no se puede desglosar por edad por que son personas morales

ENTIDADES	2010	2011
AGUASCALIENTES	10	83
BAJA CALIFORNIA	5	11
BAJA CALIFORNIA SUR		8
CAMPECHE		
COAHUILA	49	210
COLIMA	3	8
CHIAPAS		
CHIHUAHUA	1	8
DISTRITO FEDERAL	48	85
DURANGO	92	235
EDO. DE MEXICO	33	60
GUANAJUATO	70	272
GUERRERO	2	6
HIDALGO	4	9
JALISCO	142	399
MICHOACAN	20	44
MORELOS	29	79
NAYARIT	1	2
NUEVO LEON	3	14
OAXACA		
PUEBLA	5	10
QUERETARO	12	43
QUINTANA ROO		
SAN LUIS POTOSÍ	4	86
SINALOA	5	32
SONORA		1
TABASCO		

Anexo 12 “Información de la Población Atendida”

Nombre del Programa: 003- Programa para Impulsar la Competitividad de los Sectores Industriales (PROIND)

Modalidad: U - Otros programas de subsidios

Dependencia/Entidad: Secretaría de Economía

Unidad Responsable: 412 - Dirección General de Industrias Básicas

Tipo de Evaluación: Evaluación de Consistencia y Resultados

Año de la Evaluación: 2011

Nota: La población atendida no se puede desglosar por edad por que son personas morales

ENTIDADES	2010	2011
TAMAULIPAS	1	47
YUCATAN	4	10
TLAXCALA		8
VERACRUZ	9	23
ZACATECAS	27	82
TOTAL	579	1,875

ANEXO 13

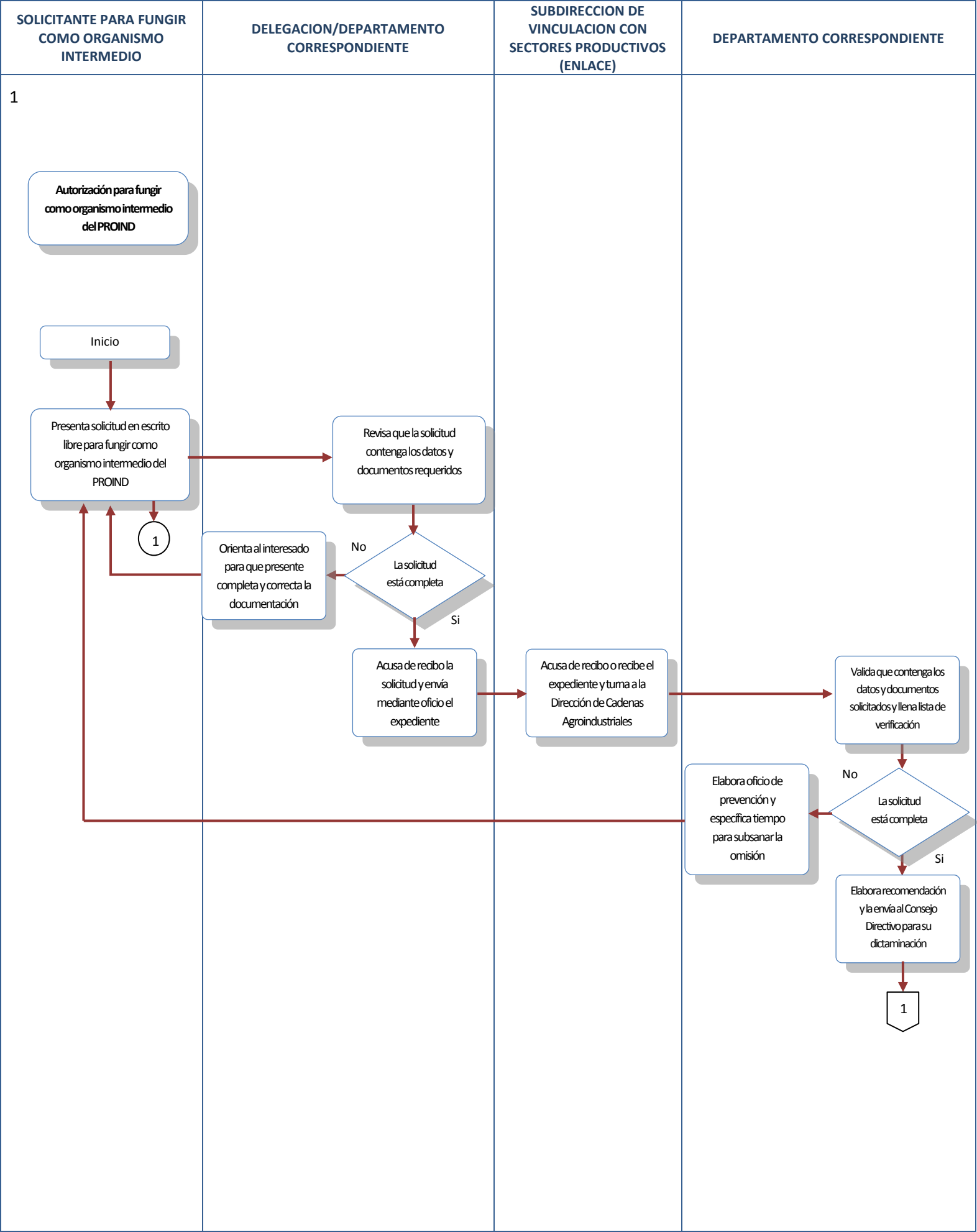

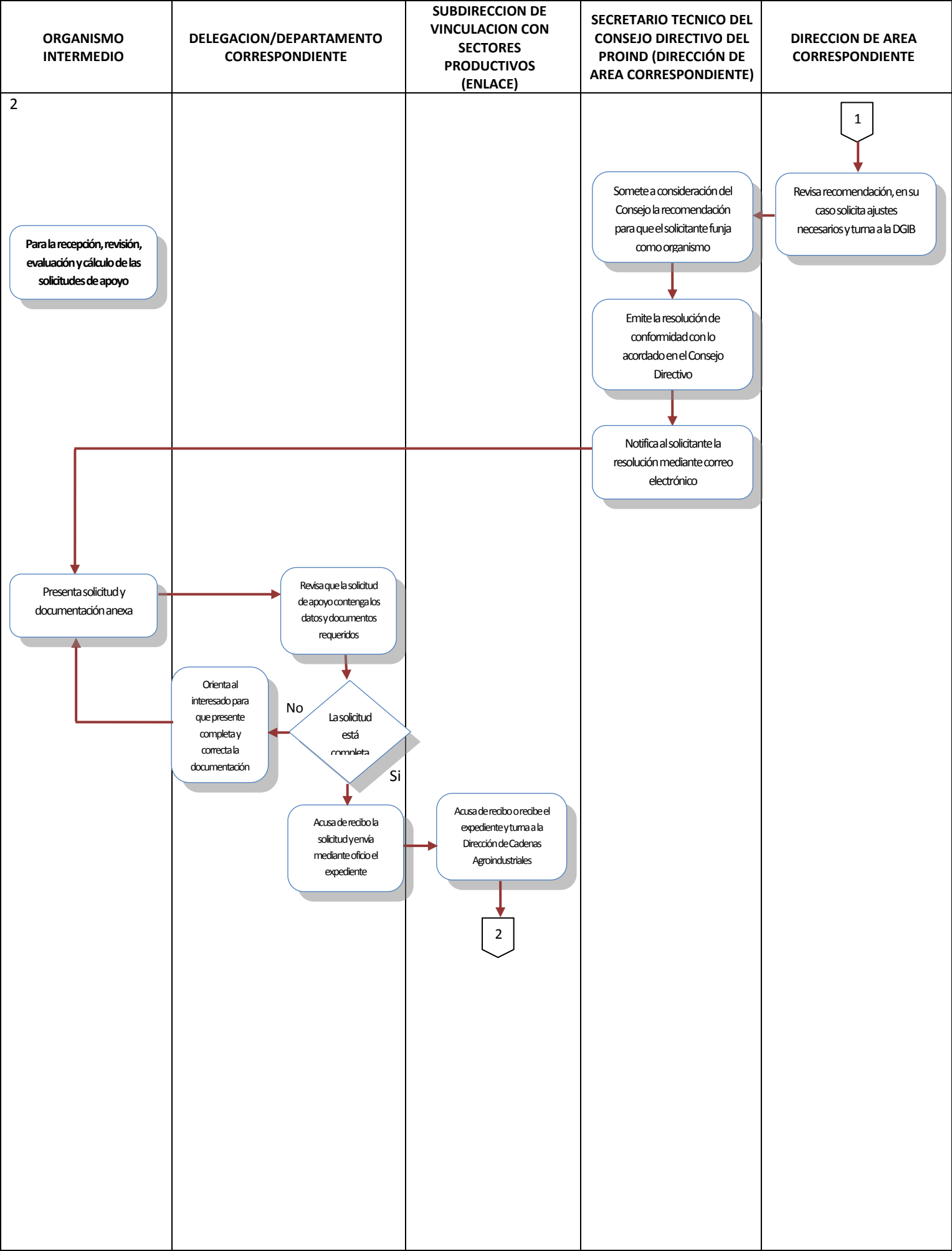

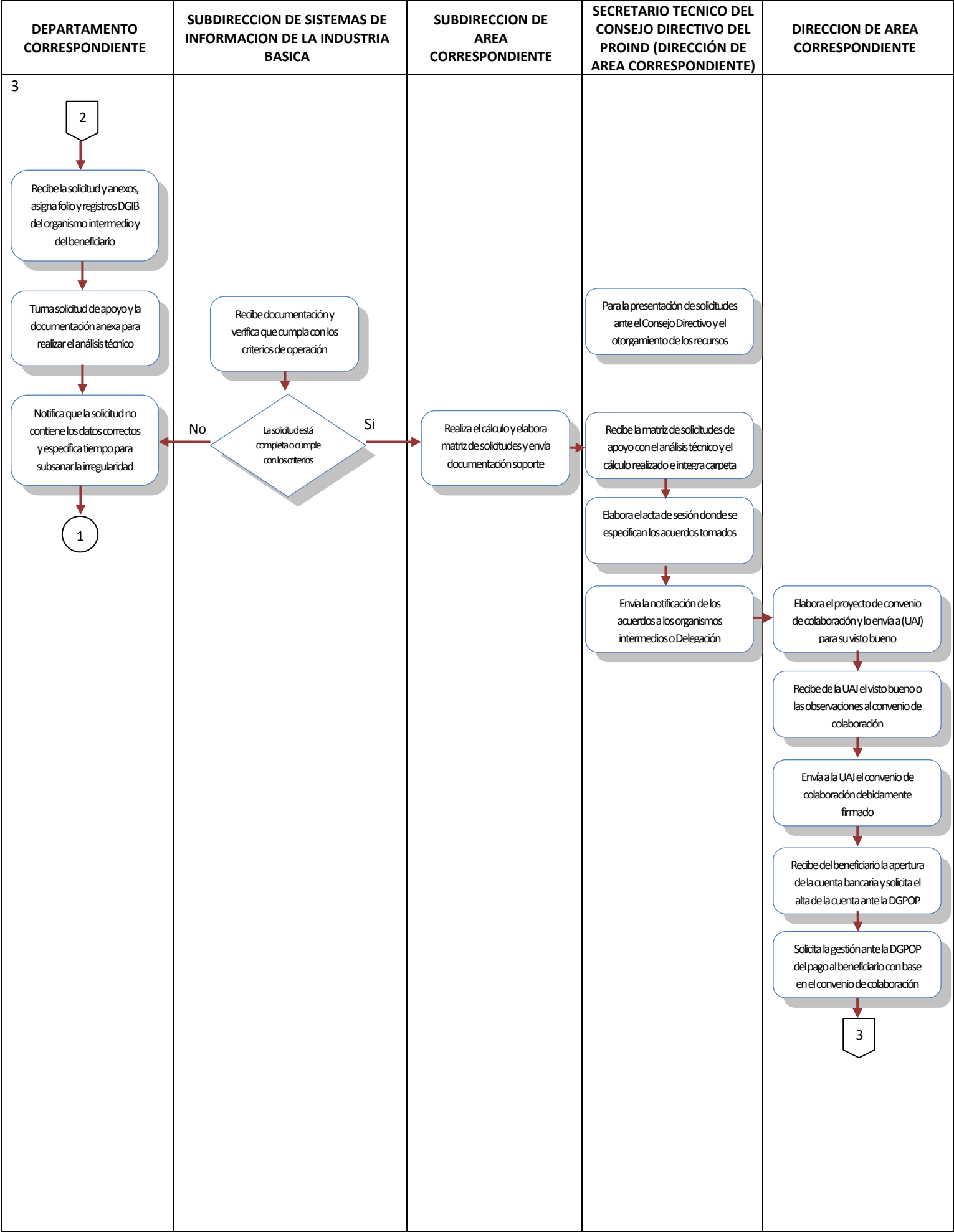

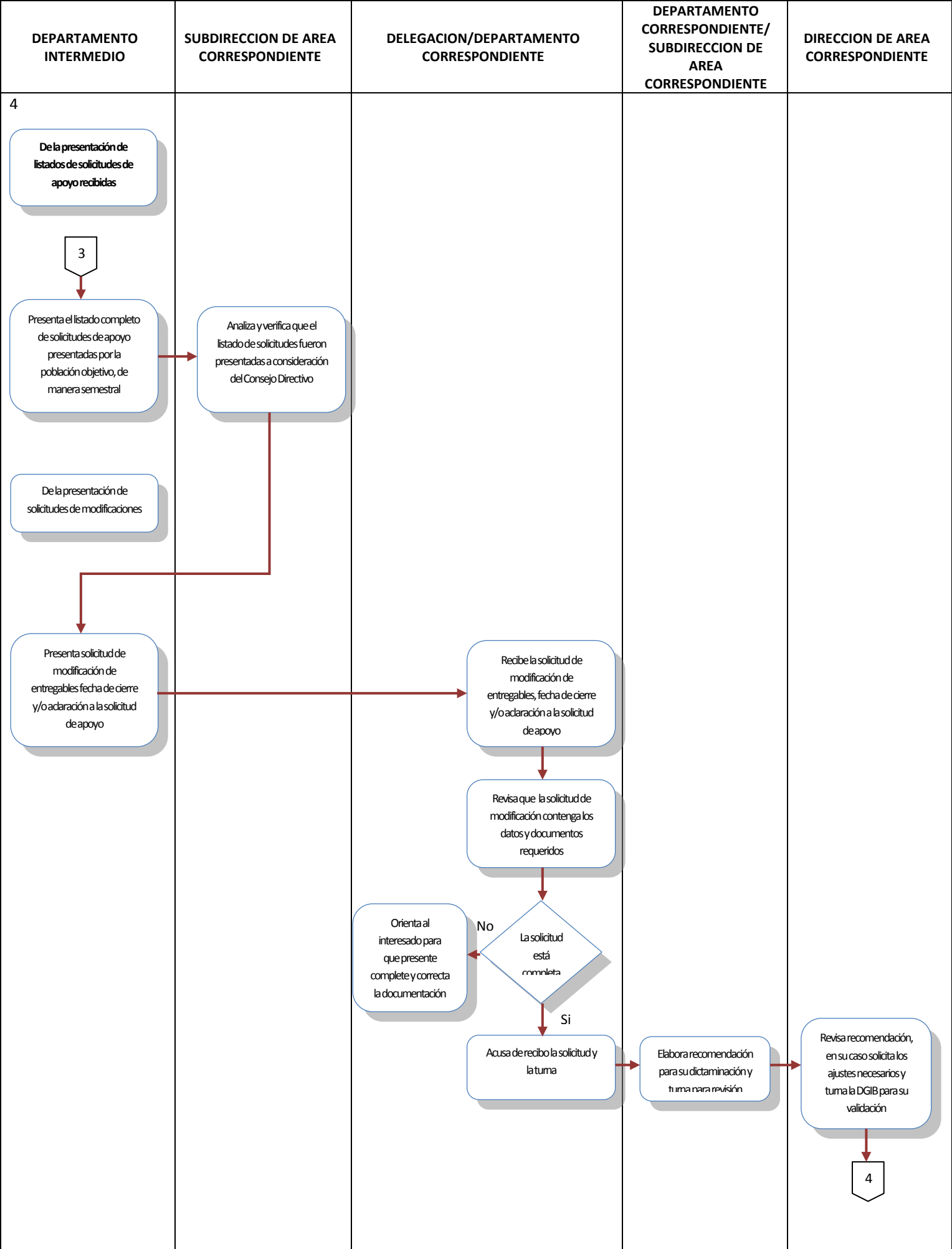

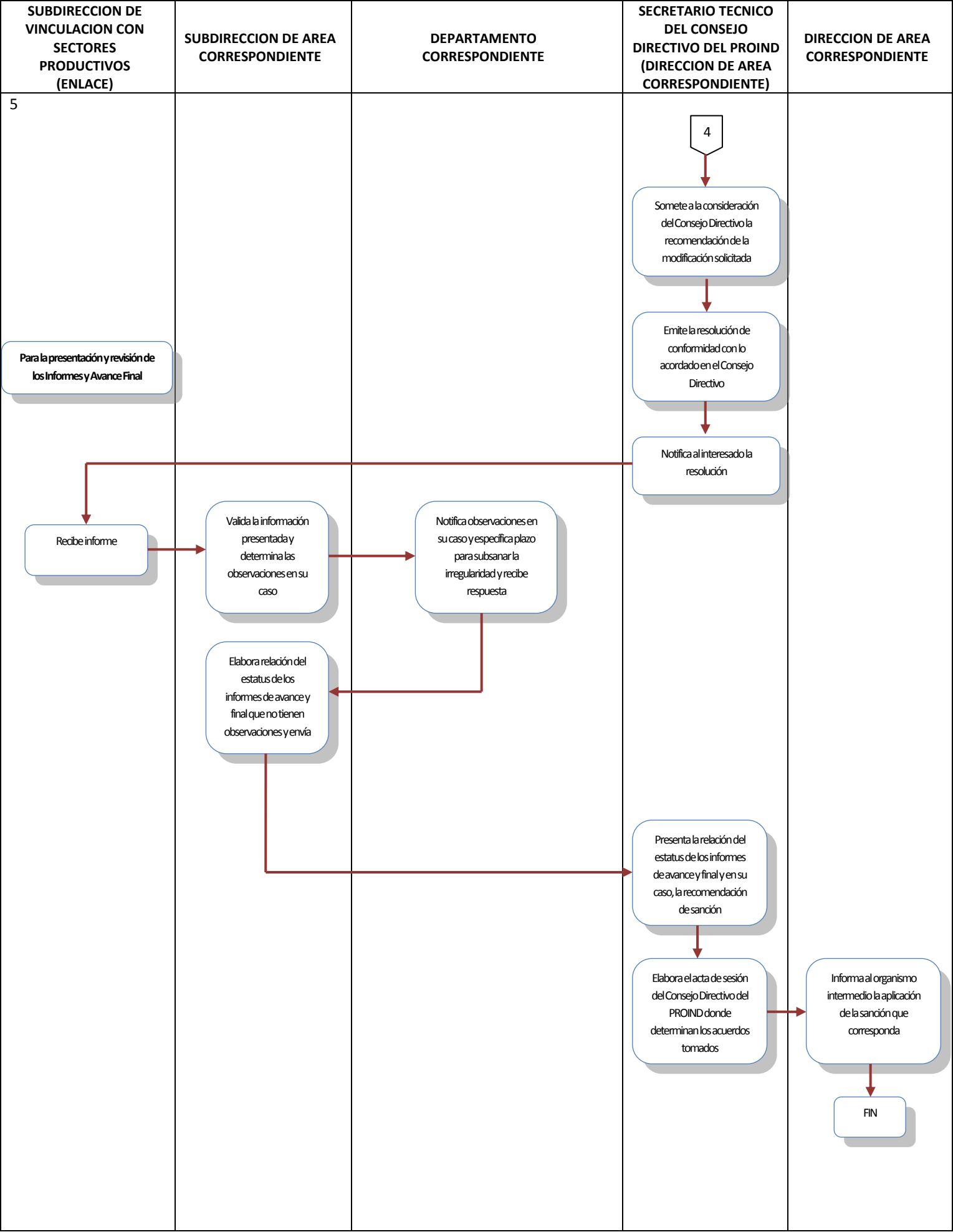

Formato del Anexo 14 " Gastos desglosados del programa"

Nombre del Programa: 003- Programa para Impulsar la Competitividad de los Sectores Industriales (PROIND)
Modalidad: U - Otros programas de subsidios
Dependencia/Entidad: Secretaría de Economía
Unidad Responsable: 412 - Dirección General de Industrias Básicas
Tipo de Evaluación: Evaluación de Consistencia y Resultados
Año de la Evaluación: 2011

Concepto	Calendario	Anual
1000 SERVICIOS PERSONALES	Original	2.44
	Modificado	2.44
	Ejercido	2.43
	Cumplimiento %	99.6%
	Explicación de Variaciones	
3000 SERVICIOS GENERALES	Original	-
	Modificado	-
	Ejercido	-
	Cumplimiento %	-
	Explicación de Variaciones	
4000 SUBSIDIOS Y TRANSFERENCIAS	Original	137.57
	Modificado	337.30
	Ejercido	337.30
	Cumplimiento %	100%
	Explicación de Variaciones	
43101 Subsidios a la Producción	Original	137.57
	Modificado	337.30
	Ejercido	337.30
	Cumplimiento %	100%
	Explicación de Variaciones	

Formato del Anexo 14 " Gastos desglosados del programa"

Nombre del Programa: 003- Programa para Impulsar la Competitividad de los Sectores Industriales (PROIND)
Modalidad: U - Otros programas de subsidios
Dependencia/Entidad: Secretaría de Economía
Unidad Responsable: 412 - Dirección General de Industrias Básicas
Tipo de Evaluación: Evaluación de Consistencia y Resultados
Año de la Evaluación: 2011

Concepto	Calendario	Anual
TOTAL	Original	140.01
	Modificado	339.73
	Ejercido	339.73
	Cumplimiento %	100%
	Unidades Económicas Atendidas	1,875.00
Gasto Unitario		181,189

Millones de Pesos

Anexo 15 "Avance de los Indicadores respecto de sus metas"

Nombre del Programa: 003- Programa para Impulsar la Competitividad de los Sectores
Modalidad: U - Otros programas de subsidios
Dependencia/Entidad: Secretaría de Economía
Unidad Responsable: 412 - Dirección General de Industrias Básicas
Tipo de Evaluación: Evaluación de Consistencia y Resultados
Año de la Evaluación: 2011

Nivel de Objetivo	Nombre del Indicador	Frecuencia de Medición	Meta (2011)	Valor Alcanzado (2011)	Avance (%)	Justificación
Fin	Tasa de variación del índice de precios al consumidor de los productos de las industrias apoyadas	%	13.2	11.72	88.82	La variación alcanzada está por debajo de la meta original, mostrando en este índice que el efecto inflacionario fue menor en 1.48 puntos porcentuales
Propósito	Competitividad en industrias de consumo básico	%	90	111.29	123.67	No obstante el incremento en los precios del maíz, el programa de apoyo al sector molinero de nixtamal ha permitido atenuar el impacto en el precio de la tortilla
Componentes	Variación del volumen de producción apoyado	%	1.1	8.68	73.33	En el periodo enero-junio se aumentó el monto del apoyo a cada kilo de nixtamal
Actividades	Porcentaje de cartas de intención aceptadas	%	90	70.28	78.04	El 27% de las solicitudes no se atendieron por falta de presupuesto.

Anexo 15 "Avance de los Indicadores respecto de sus metas"

Nombre del Programa: 003- Programa para Impulsar la Competitividad de los Sectores
Modalidad: U - Otros programas de subsidios
Dependencia/Entidad: Secretaría de Economía
Unidad Responsable: 412 - Dirección General de Industrias Básicas
Tipo de Evaluación: Evaluación de Consistencia y Resultados
Año de la Evaluación: 2011

Nivel de Objetivo	Nombre del Indicador	Frecuencia de Medición	Meta (2011)	Valor Alcanzado (2011)	Avance (%)	Justificación
Actividades	Número de días promedio transcurridos desde la recepción de cartas de intención hasta la notificación	Días	80	86.69	108.37	La meta se calculó pensando en recibir 384 solicitudes. En el transcurso del año se multiplicaron por 5 las solicitudes y los recursos humanos no aumentaron
	Porcentaje de solicitudes de apoyo autorizadas respecto de las recibidas	%	90	91.67	101.85	Se recibieron 4 solicitudes más a las establecidas en la meta original.
	Promedio de días transcurridos desde la recepción de las solicitudes de apoyo hasta su notificación	Días	80	25.9	32.43	La variación refleja la oportunidad de la respuesta a los organismos, a partir de la recepción de sus solicitudes.
	Número de días promedio requeridos para el registro de cada convenio	Días	80	30.7	38.3	La variación refleja la oportunidad de la respuesta en el tiempo del registro de los convenios.

Anexo 15 "Avance de los Indicadores respecto de sus metas"

Nombre del Programa: 003- Programa para Impulsar la Competitividad de los Sectores
Modalidad: U - Otros programas de subsidios
Dependencia/Entidad: Secretaría de Economía
Unidad Responsable: 412 - Dirección General de Industrias Básicas
Tipo de Evaluación: Evaluación de Consistencia y Resultados
Año de la Evaluación: 2011

Nivel de Objetivo	Nombre del Indicador	Frecuencia de Medición	Meta (2011)	Valor Alcanzado (2011)	Avance (%)	Justificación
Actividades	Número de días promedio requeridos para el otorgamiento de los apoyos	Días	80	8.86	11.08	La variación refleja la oportunidad de la respuesta para el otorgamiento de los apoyos aprobados, a partir de la fecha de registro de convenio.
	Porcentaje de reportes finales aprobados respecto a los presentados	%	90	82	91.14	A la fecha se tiene 281 reportes finales de 2011 presentados, de los cuales el 82% ya fue revisado y no tiene observaciones, el restante se encuentra en revisión. Asimismo, es de señalar que faltan informes finales por presentar, toda vez que de acuerdo a la normatividad aplicable cuentan con 60 días naturales posteriores a la fecha en que el organismo intermedio recibió el recurso correspondiente, para presentar dicho informe.

Anexo 18 “Comparación con los resultados de la Evaluación de Consistencia y Resultados anterior”.

No aplica.