

MANUAL DE INSTALACIÓN DISCO DE CAPTURA DRAWBACK VERSIÓN 1.0

Para instalar el programa de captura de Drawback deberán llevarse a cabo los pasos a continuación listados:

1. Estando en C: debe crearse una carpeta donde habrán de colocarse los archivos contenidos en los discos que se le han proporcionado, el nombre de la carpeta es indistinto

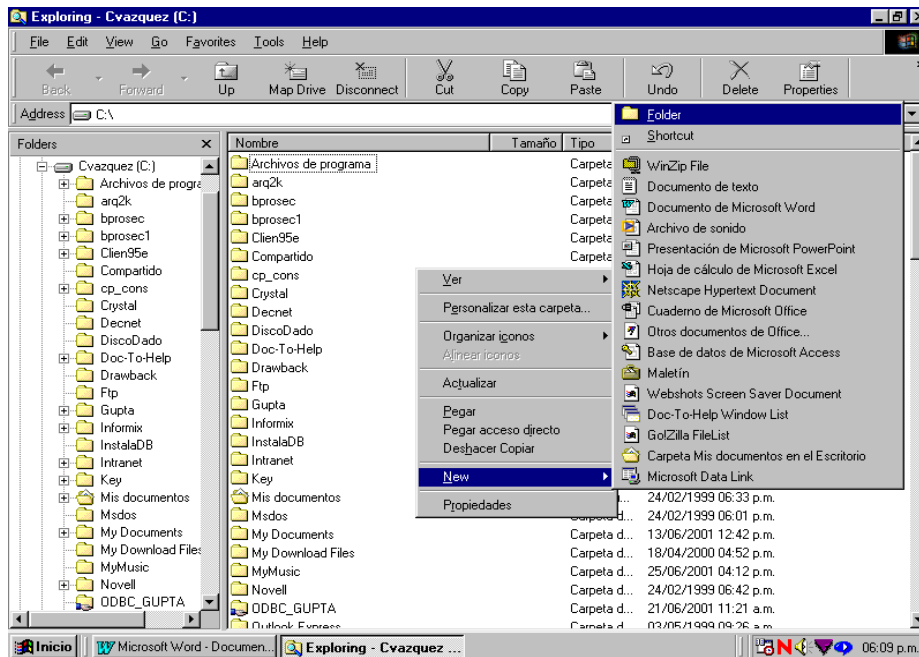

2. Se deben copiar los archivos a la carpeta que se ha creado, teniendo al terminar la operación 5 archivos:

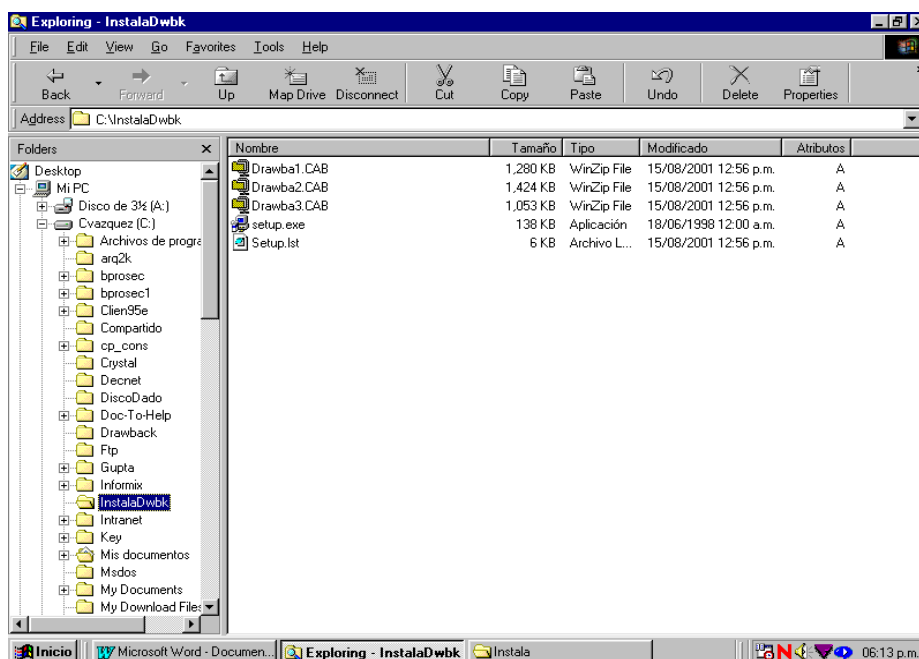

3. Estando en el directorio creado se debe dar doble click sobre el archivo setup.exe, aparecerá en el monitor un recuadro que indica que se están descomprimiendo algunos archivos necesarios para la instalación, en algunas computadoras requerirá se reinicie la máquina, si esto es necesario se volverá a dar doble click en el archivo setup.exe, después de esto aparecerá el siguiente mensaje de bienvenida para la instalación del programa.

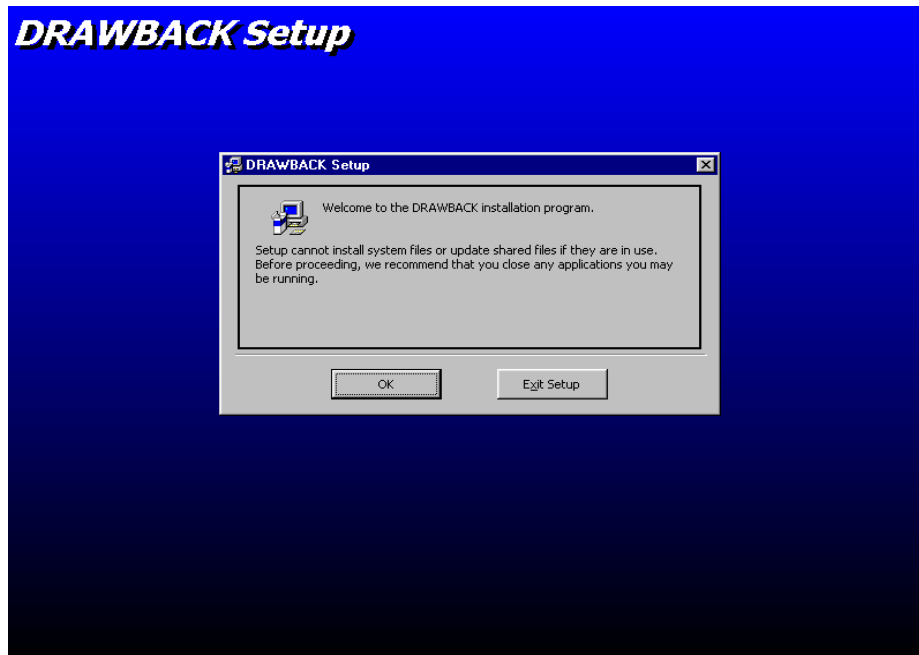

4. Al dar click sobre el botón con la leyenda "OK". Se observa la siguiente pantalla, en donde viene una ruta predeterminada **C:\Archivos de programa\Drawback**, si desea puede cambiarla esto no afectará el funcionamiento del programa, recomendamos se mantenga la ruta preestablecida, cuando se decida la ubicación del programa, se procede a dar un click al botón que se identifica con una computadora para iniciar el proceso de instalación.

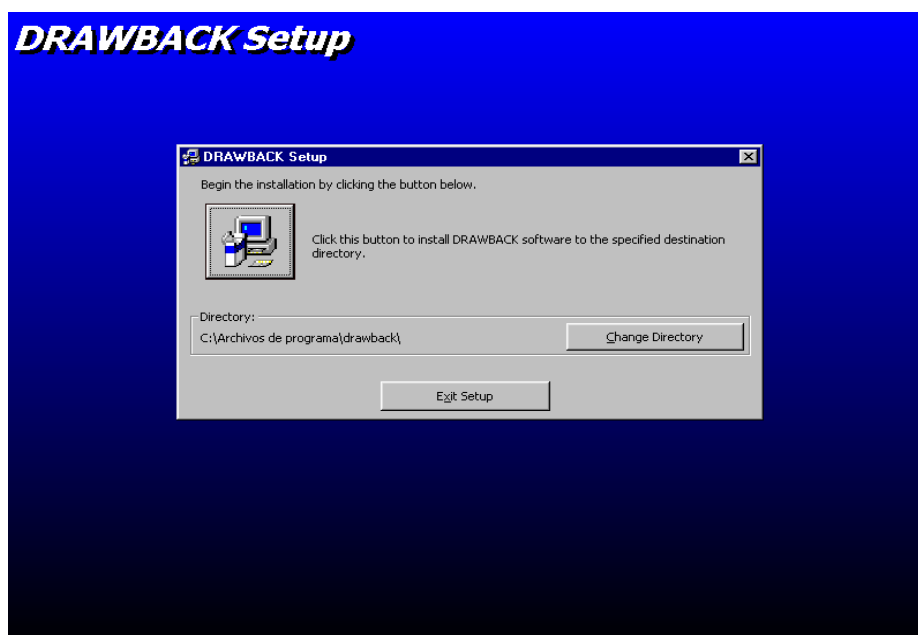

5. Aparecerá un pequeño mensaje que nos indica se esta revisando el espacio disponible en disco duro.
6. Se muestra un cuadro que nos pregunta cuál es el nombre del grupo de trabajo con que se identificará el programa, por omisión coloca el de DRAWBACK.

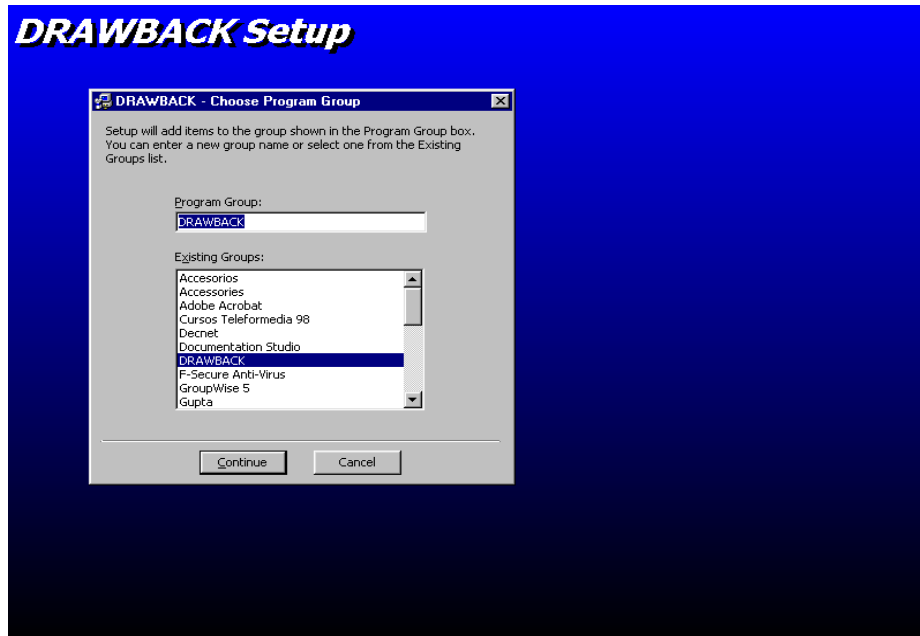

7. Al momento de dar un click en el botón "Continuar" en la pantalla anterior se inicia propiamente el proceso de instalación mostrando una pantalla como la siguiente donde se presenta una barra de progreso.

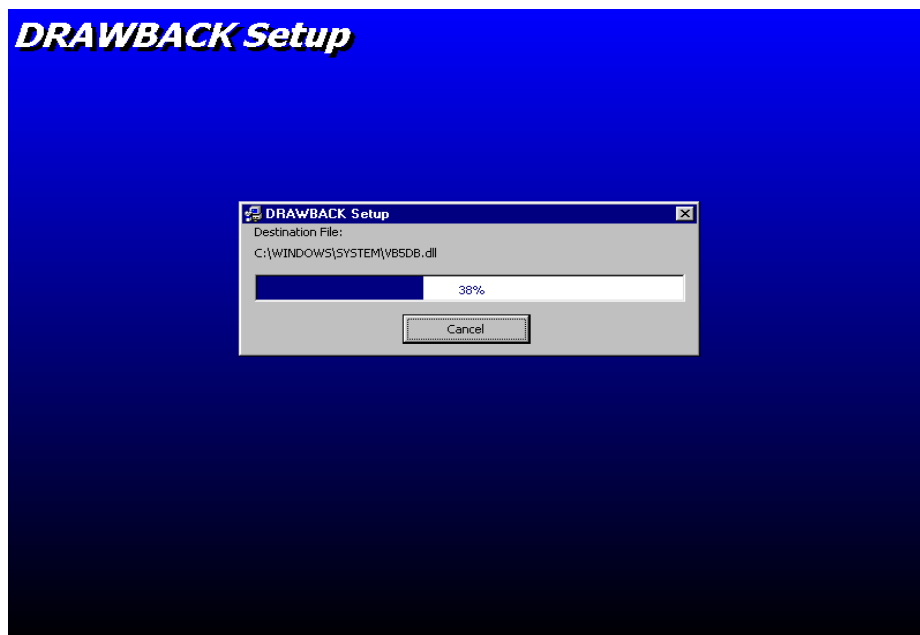

8. En algunos casos durante la instalación se mostrará un mensaje como el siguiente, que indica que ya tenemos algunos archivos en la máquina que se desean reinstalar por parte del programa de Drawback, lo que deberá de hacerse es dar click en el botón "YES" en todas las ocasiones que se le aparezca.

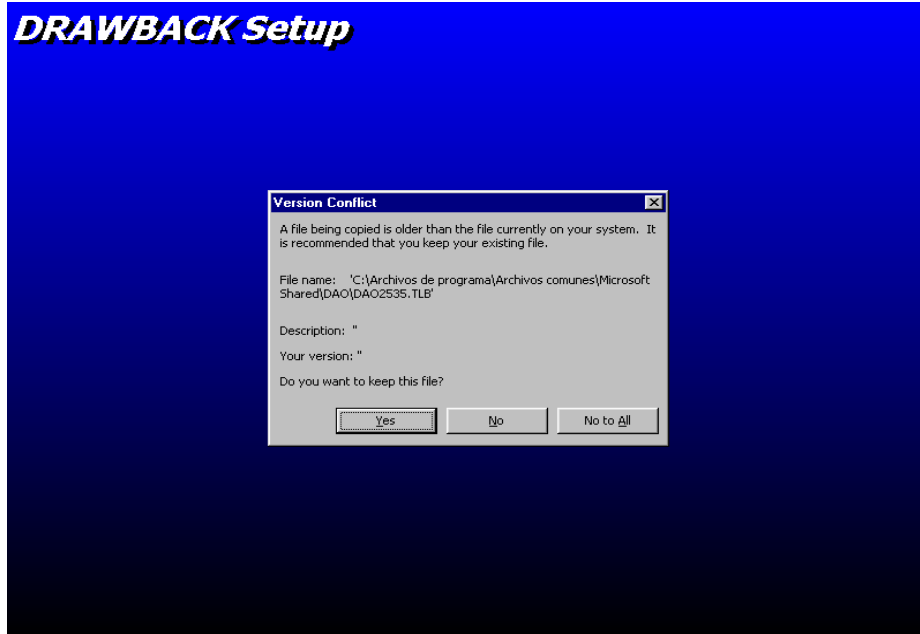

9. Al terminar la instalación se muestra un mensaje de conclusión del proceso.
10. Podremos acceder al programa a través de la ruta en la máquina que se muestra en la siguiente pantalla.

