

Panamá



Región: América Central, bordeando el Mar Caribe y el Océano Pacífico Norte, entre Colombia y Costa Ric
Capital: Panamá
Área (Km²): 75,420
Lengua oficial: Español
Personas / Km²: 47

Tipo de cambio ^{/1}:
1 USD= 1.00 Balboa panameño
1 MXP= 0.05 Balboa panameño

Principales indicadores		Panamá		México		Mundo	
PIB (mmd) (Crecimiento PIB real %) ^{/9}	2010	29.4	(5.8)	1,057.8	(1.1)	66,140.5	(5.4)
	2017	62.2	(5.6)	1,158.9	(2.9)	80,716.2	(3.8)
	2018	65.1	(3.7)	1,222.4	(2.1)	85,690.0	(3.5)
	2019	66.8	(3.0)	1,258.2	(2.0)	87,552.4	(2.8)
PIB per capita (dólares) ^{/9}	2019	15,834.0		9,862.4		11,428.6 ^{/2}	
Inflación (%) (Fin de periodo) ^{/9}	2019	-0.1		2.74 ^{/3}		3.9	
Población (millones) ^{/9}	2019	4.2		127.6		7,770.5	
Balanza de cuenta corriente (mmd) ^{/9}	2019	-3.5		-4.4		402.0	
Balanza de cuenta corriente (% PIB) ^{/9}	2019	-5.2		-0.3		n/a	
Exportaciones (mmd) (Lugar Mundial) ^{/5}	2019	11.4	(86)	461.1	(11)	18,883.6	n/a
Importaciones (mmd) (Lugar Mundial) ^{/5}	2019	22.2	(72)	467.3	(13)	19,225.1	n/a
Comercio Total (mmd) (Lugar Mundial) ^{/5}	2019	33.6	(78)	928.5	(11)	38,108.7	
Índice de facilitación comercial (Rank de 136) ^{/6}	2016	58		51		n/a	
Índice global de competitividad (Rank de 140) (Score 1-7) ^{/7}	2017-2018	50	4.4	51	4.29	n/a	n/a
Flujo de Inversión Extranjera Directa (mmd) (%)	2019	4.8		34.1 ^{/8}		1,634.1	

Fuente: Banco de México; Instituto Nacional de Estadística y Geografía; Secretaría de Economía; World Economic Outlook Database, Fondo Monetario Internacional;

Global Competitiveness Report 2017-2018, World Economic Forum; Statistics Database Trade Profile, Organización Mundial de Comercio, United Nations Conference on Trade and Development, Banco Mundial.

^{/1} Yahoo Financal, septiembre 2019.

^{/2} Banco Mundial, 2019.

^{/3} BANXICO 2019.

^{/5} OMC 2019.

^{/6} Global Enabling Trade Report 2016, World Economic Forum.

^{/7} El Score se expresa en una escala del 1 al 7, siendo 7 el resultado más deseable.

^{/8} Dirección General de Inversión Extranjera, SE, 2019.

^{/9} Datos del FMI a 2019, actualización de octubre 2020.

Nota 1: Por redondeo los totales pueden no coincidir con la suma de las cifras indicadas.

Nota 2: mmd miles de millones de dólares.

n/a: No aplica.



Panamá

México	VALORES ANUALES (millones de dólares)																				VALORES ACUMULADOS A NOVIEMBRE		
	1999	2000	2001	2002	2003	2004	2005	2006	2007	2008	2009	2010	2011	2012	2013	2014	2015	2016	2017	2018	2019	2019	2020
Exportaciones	303	283	247	304	320	316	463	568	731	864	770	882	1,024	1,136	1,047	989	1,042	899	915	1,162	1,257	1,089	1,056
Importaciones	26	120	45	35	38	44	78	57	114	116	95	32	121	83	17	20	121	51	110	106	34	32	31
Comercio total	329	402	292	339	358	360	542	625	844	980	865	915	1,144	1,219	1,064	1,009	1,163	949	1,026	1,267	1,291	1,122	1,087
Balanza Comercial	278	163	202	269	282	272	385	510	617	748	676	850	903	1,053	1,029	969	922	848	805	1,056	1,223	1,057	1,025

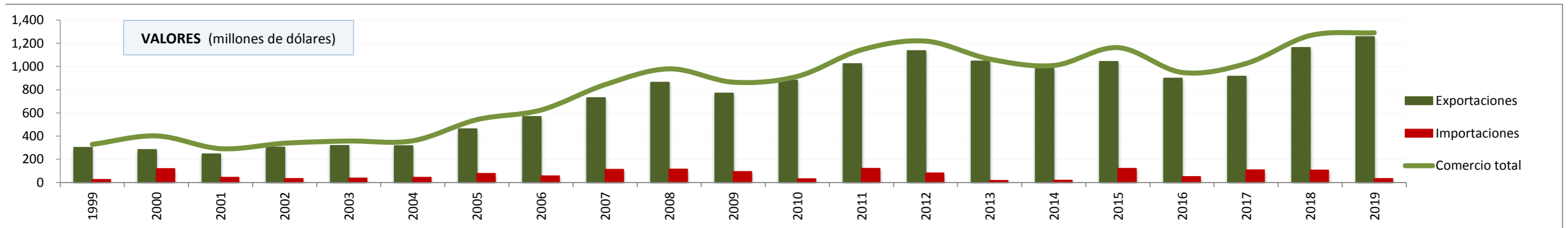

Comercio total de México con el mundo 2019 (MMDD)	Panamá es para México	Tasa de Crecimiento Promedio Anual	Variación porcentual %		Importaciones de México prov. de Panamá por tipo de bien 2019	
			99/19	Último año 19/18		
Exportaciones 460.7	Lugar 19 con el 0.27% de las exportaciones	7.4	314.3	8.2	-3.0	Intermedio 0.7
Importaciones 455.3	Lugar 89 con el 0.01% de las importaciones	1.4	31.9	-68.0	-4.6	Capital 0.1
Comercio Total 916.0	Lugar 38 con el 0.14% del comercio total	7.1	292.3	1.8	-3.1	Consumo 0.3

/1

/1 De acuerdo a clasificación e información de BANXICO.

Fuente: Secretaría de Economía con datos de Banco de México.

Nota: Por redondeo los totales pueden no coincidir con la suma de las cifras indicadas.



Panamá

^{/1}
Durante 2019 el 80% de las exportaciones e importaciones se realizaron a través de 34 y 12 partidas arancelarias, respectivamente.

Principales productos exportados a Panamá durante 2019

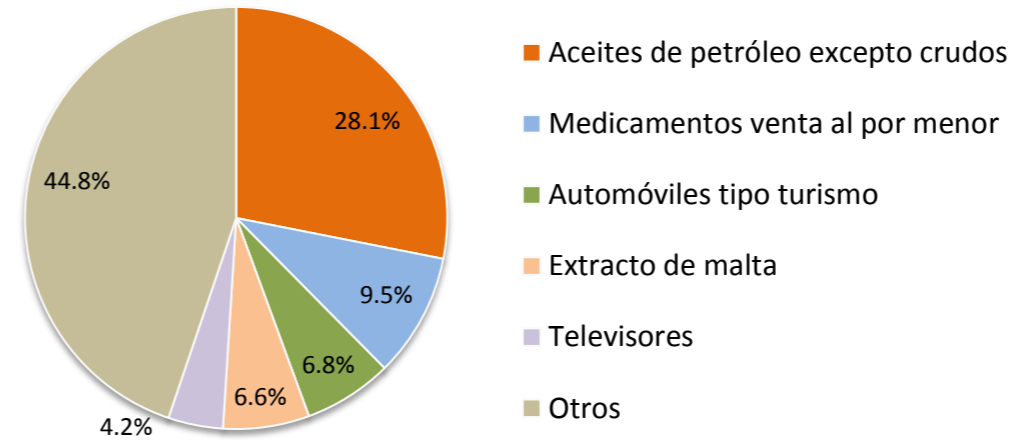

Análisis elaborado a nivel partida arancelaria con datos de Banco de México.

IED de Panamá en México

(Acumulada de 1999 a septiembre 2020)

La inversión de Panamá sumó 462.89 millones de dólares. Equivalente al 0.08% de la IED total recibida por México. Hay 680 empresas con inversión de Panamá en México.
 Fuente: Dirección General de Inversión Extranjera, SE.

Principales productos importados de Panamá durante 2019

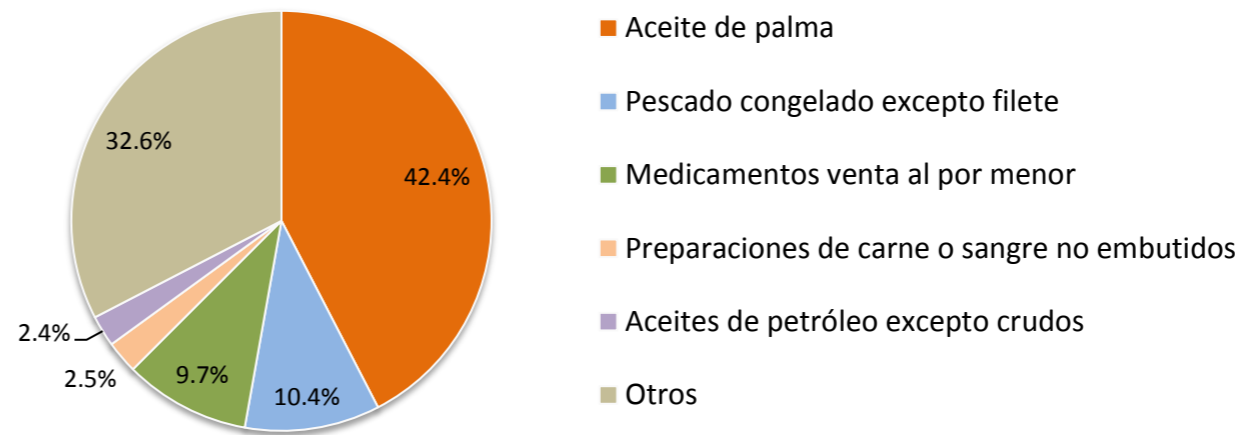

Análisis elaborado a nivel partida arancelaria con datos de Banco de México.

^{/1} Se contempla un universo de 1,231 partidas (4 dígitos). Fuente Secretaría de Economía.

^{/2} Arancel efectivamente pagado. Sólo se toman en cuenta las transacciones realizadas en efectivo. Fuente Secretaría de Economía.

Nota: Por redondeo los totales pueden no coincidir con la suma.



Panamá

Tratados Internacionales

Suscritos

- Miembro de la OMC (Fecha de suscripción 06 septiembre 1997)
- Centroamérica - Asociación Europea de Libre Comercio (AELC) (Costa Rica y (Fecha de suscripción 24 junio 2013; vigencia: Costa Rica, Panamá y Noruega 19 agosto 2014, Liechtenstein y Suiza 29 agosto 2014, Islandia 05 septiembre 2014)
- Centroamérica - Unión Europea (Costa Rica, El Salvador, Guatemala, Honduras, Nicaragua y Panamá) (Fecha de suscripción 29 junio 2012; vigencia Costa Rica 01 octubre 2013, El Salvador 01 octubre 2013 Guatemala 01 diciembre 2013, Honduras 01 agosto 2013, Nicaragua 01 agosto 2013, Panama 01 agosto 2013)
- Perú (Fecha de suscripción 25 mayo 2011; vigencia 01 mayo 2012)
- Canadá (Fecha de suscripción 14 mayo 2010; vigencia 01 abril 2013)
- Estados Unidos (Fecha de suscripción 28 junio 2007; vigencia 31 octubre 2012)
- Chile (Fecha de suscripción 27 junio 2006; vigencia 07 marzo 2008)
- Singapur (Fecha de suscripción 01 marzo 2006; vigencia 24 julio 2006)
- México (Fecha de suscripción 03 abril 2004; vigencia 01 julio 2015)
- Taiwán (Fecha de suscripción 21 agosto 2003; vigencia 01 enero 2004)
- Centroamérica (Costa Rica, Guatemala, El Salvador, Honduras y Nicaragua) (Fecha de suscripción 06 marzo 2002 vigencia Costa Rica – Panamá 23 noviembre 2008, El Salvador – Panamá 11 abril 2003, Guatemala – Panamá 22 junio 2009, Honduras-Panamá 09 enero 2009, Nicaragua – Panamá 21 noviembre 2009)

Acuerdos comerciales preferenciales

- Colombia (AAP-AT25TM N° 29) (Fecha de suscripción 09 julio 1993; vigencia 18 enero 1995)
- República Dominicana (Fecha de suscripción 17 julio 1985; vigencia 08 junio 1987)

Acuerdos Comerciales suscritos aún no vigentes

- Israel (Fecha de suscripción 18 mayo 2018)
- Centroamérica – Corea (Fecha de suscripción 21 febrero 2018)
- Colombia (Fecha de suscripción 20 septiembre 2013)
- Trinidad y Tobago (Fecha de suscripción 03 octubre 2013)

Fuente: Sistema de Información sobre Comercio Exterior
 Disponible en
http://www.sice.oas.org/ctyindex/PAN/PANagreements_s.asp

Estructura del Poder Ejecutivo de Panamá

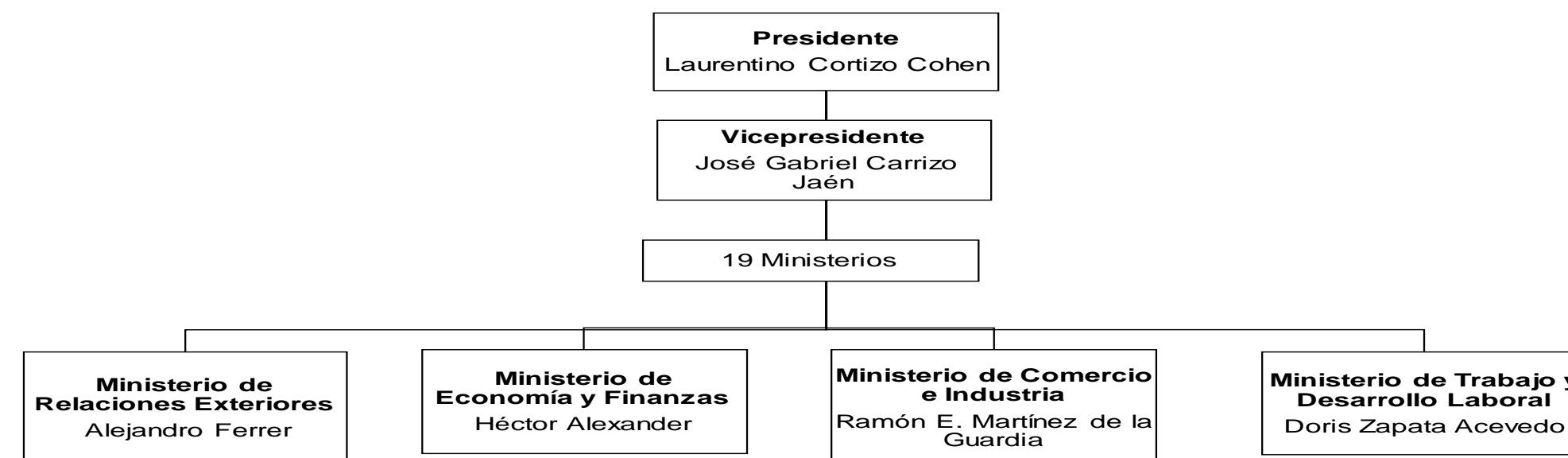

Fuente: Página del Gobierno de Panamá
<https://www.presidencia.gob.pa/Ministros/>

Actualizado: noviembre 2020